

本館棟日1階天井伏図 (1) 3-1/50

図名	天井伏図
図号	3-1/50
作成	2014.03.10
更新	
承認	

図名	天井伏図
図号	3-1/50
作成	2014.03.10
更新	
承認	

図名	天井伏図
図号	3-1/50
作成	2014.03.10
更新	
承認	

図名	天井伏図
図号	3-1/50
作成	2014.03.10
更新	
承認	

図名	天井伏図
図号	3-1/50
作成	2014.03.10
更新	
承認	

図名	天井伏図
図号	3-1/50
作成	2014.03.10
更新	
承認	

図名	天井伏図
図号	3-1/50
作成	2014.03.10
更新	
承認	

凡例	① 天井伏図
② 天井伏図	
③ 天井伏図	
④ 天井伏図	
⑤ 天井伏図	
⑥ 天井伏図	
⑦ 天井伏図	
⑧ 天井伏図	
⑨ 天井伏図	
⑩ 天井伏図	
⑪ 天井伏図	
⑫ 天井伏図	
⑬ 天井伏図	
⑭ 天井伏図	
⑮ 天井伏図	
⑯ 天井伏図	
⑰ 天井伏図	
⑱ 天井伏図	
⑲ 天井伏図	
⑳ 天井伏図	
㉑ 天井伏図	
㉒ 天井伏図	
㉓ 天井伏図	
㉔ 天井伏図	
㉕ 天井伏図	
㉖ 天井伏図	
㉗ 天井伏図	
㉘ 天井伏図	
㉙ 天井伏図	
㉚ 天井伏図	
㉛ 天井伏図	
㉜ 天井伏図	
㉝ 天井伏図	
㉞ 天井伏図	
㉟ 天井伏図	
㊱ 天井伏図	
㊲ 天井伏図	
㊳ 天井伏図	
㊴ 天井伏図	
㊵ 天井伏図	
㊶ 天井伏図	
㊷ 天井伏図	
㊸ 天井伏図	
㊹ 天井伏図	
㊺ 天井伏図	
㊻ 天井伏図	
㊼ 天井伏図	
㊽ 天井伏図	
㊾ 天井伏図	
㊿ 天井伏図	

図名	天井伏図
図号	3-1/50
作成	2014.03.10
更新	
承認	

2014.03.10 11:11

社 名 株式会社 エム・テック	〒104-0031 東京都中央区京橋1-14-1 八重洲ビル405号 Tel 03-5254-8311 Fax 03-5252-2151	DATE 2014.03.10	TITLE 東京都障害者総合スポーツセンター (28) 改修及び増築工事	DRAWN No
	本館棟日1階天井伏図 (1)	SCALE 1/50, 1/100	CHECK DATE 2014.03.10	NAME 〇〇〇

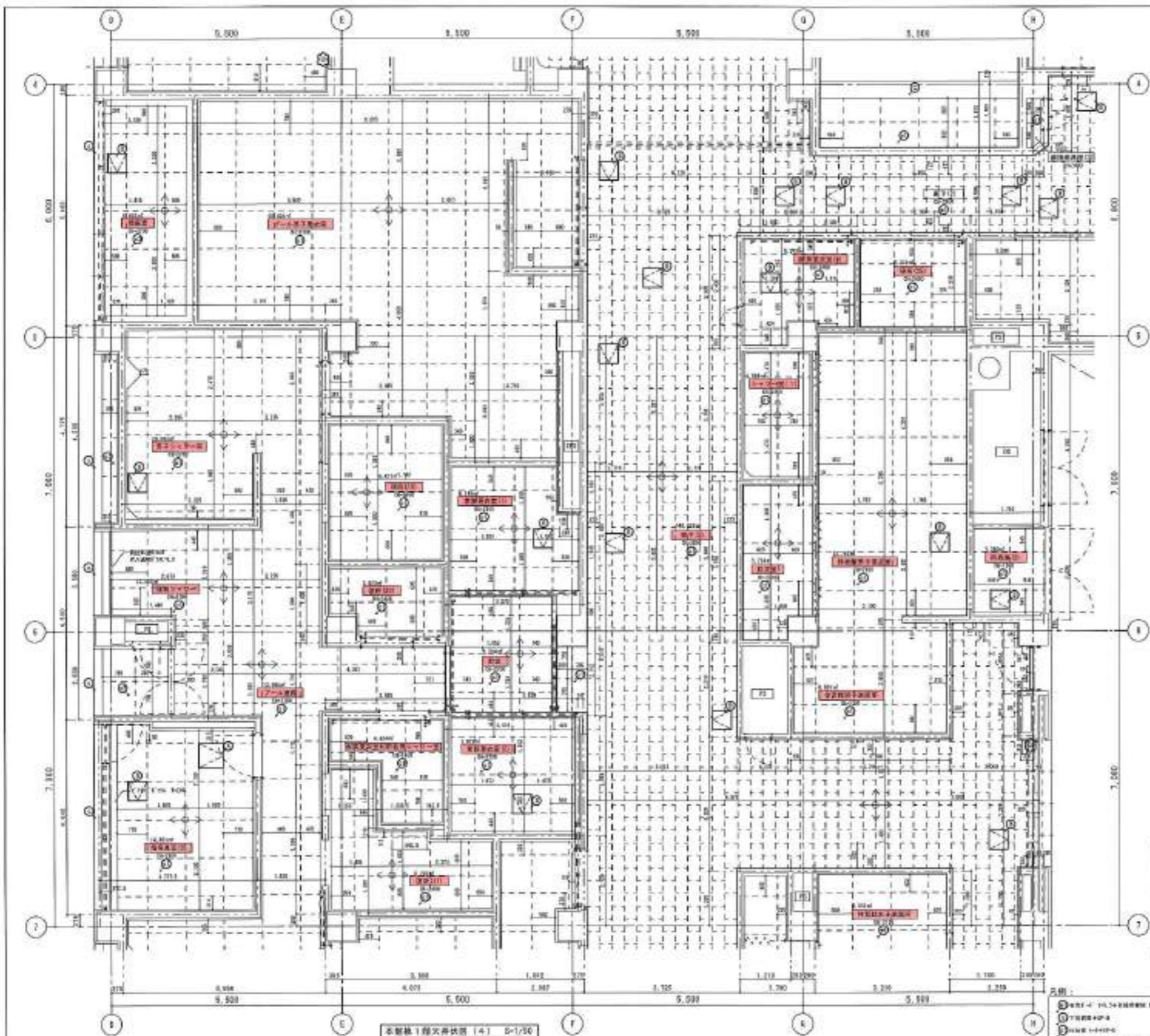

<p>区画 1</p> <p>種別: 1階天井</p> <p>構造: 鋼鉄構造</p> <p>材料: 鋼鉄</p> <p>仕様: 鋼鉄</p> <p>数量: 1.000</p>	<p>区画 2</p> <p>種別: 1階天井</p> <p>構造: 鋼鉄構造</p> <p>材料: 鋼鉄</p> <p>仕様: 鋼鉄</p> <p>数量: 1.000</p>	<p>区画 3</p> <p>種別: 1階天井</p> <p>構造: 鋼鉄構造</p> <p>材料: 鋼鉄</p> <p>仕様: 鋼鉄</p> <p>数量: 1.000</p>
---	---	---

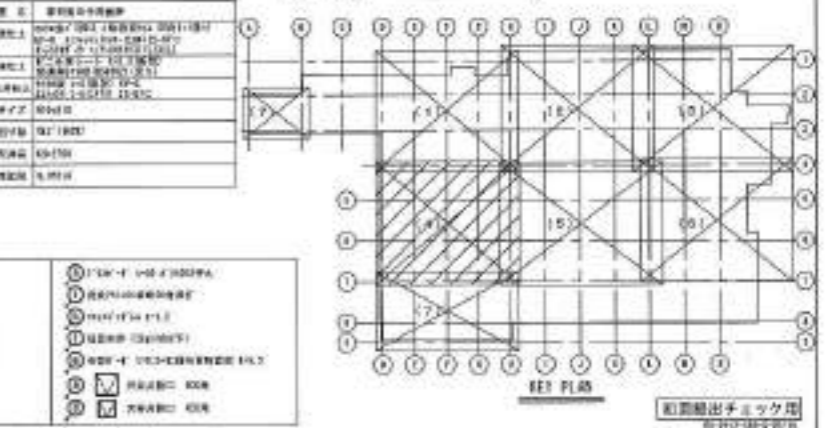

<p>設計: 株式会社 エム・テック</p> <p>〒104-0021 東京都中央区本町1-19-1 八景洲ビル4F Tel 03-6261-9071(直) Fax 03-3932-0151</p>	<p>DATE: 2014.03.10</p> <p>CONVERT DATE: 2014.03.10</p>	<p>TITLE: 東京都障害者総合スポーツセンター (28) 改修及び増築工事</p> <p>内容: 本館棟1階天井伏図 (4)</p>	<p>DRWING: No</p> <p>SCALE: 1/50, 1/100</p>
---	---	---	---

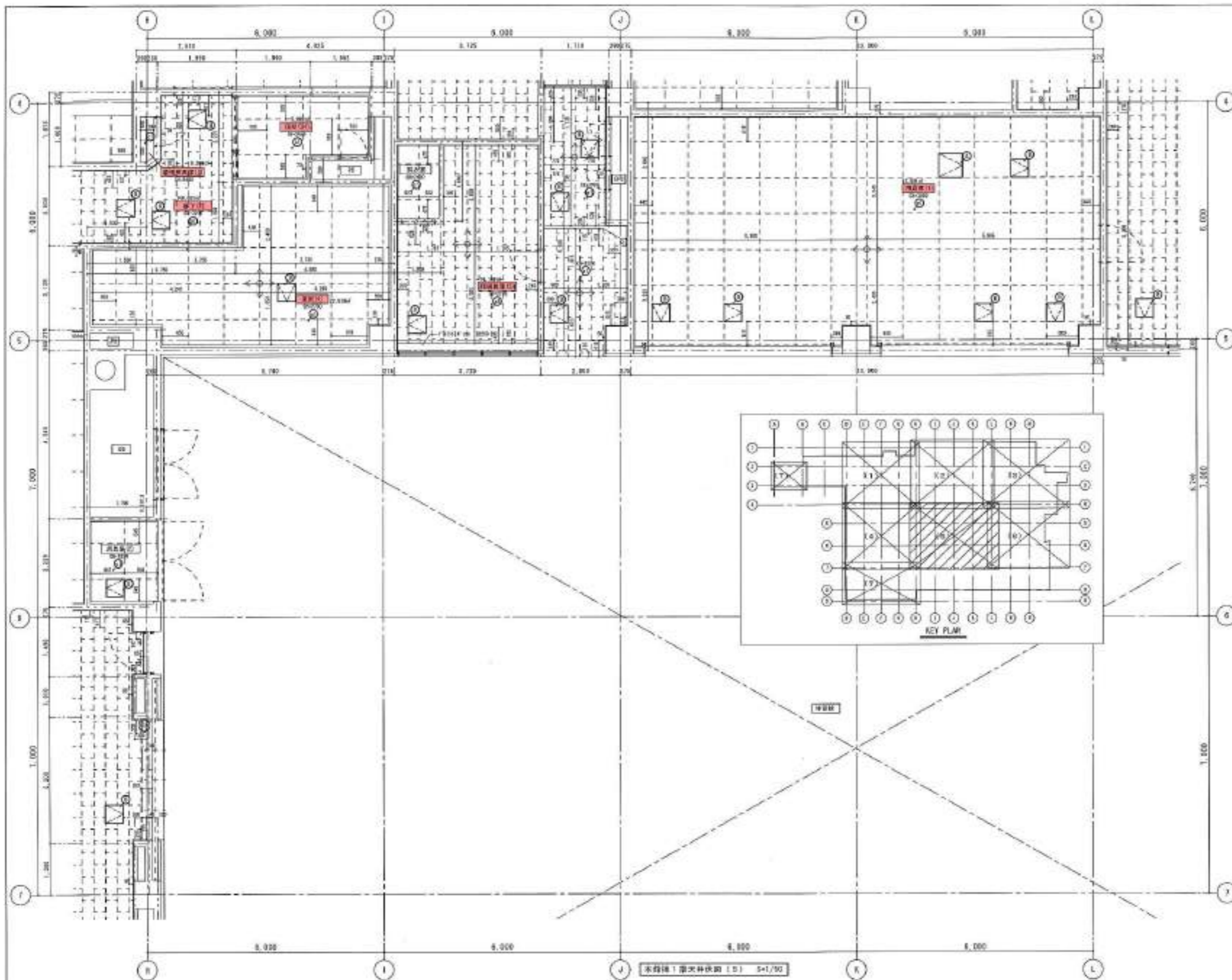

<p>① 照明器具 (1)</p> <p>② 照明器具 (2)</p> <p>③ 照明器具 (3)</p> <p>④ 照明器具 (4)</p> <p>⑤ 照明器具 (5)</p> <p>⑥ 照明器具 (6)</p> <p>⑦ 照明器具 (7)</p> <p>⑧ 照明器具 (8)</p> <p>⑨ 照明器具 (9)</p> <p>⑩ 照明器具 (10)</p> <p>⑪ 照明器具 (11)</p> <p>⑫ 照明器具 (12)</p> <p>⑬ 照明器具 (13)</p> <p>⑭ 照明器具 (14)</p> <p>⑮ 照明器具 (15)</p> <p>⑯ 照明器具 (16)</p> <p>⑰ 照明器具 (17)</p> <p>⑱ 照明器具 (18)</p> <p>⑲ 照明器具 (19)</p> <p>⑳ 照明器具 (20)</p>	<p>① 照明器具 (1)</p> <p>② 照明器具 (2)</p> <p>③ 照明器具 (3)</p> <p>④ 照明器具 (4)</p> <p>⑤ 照明器具 (5)</p> <p>⑥ 照明器具 (6)</p> <p>⑦ 照明器具 (7)</p> <p>⑧ 照明器具 (8)</p> <p>⑨ 照明器具 (9)</p> <p>⑩ 照明器具 (10)</p> <p>⑪ 照明器具 (11)</p> <p>⑫ 照明器具 (12)</p> <p>⑬ 照明器具 (13)</p> <p>⑭ 照明器具 (14)</p> <p>⑮ 照明器具 (15)</p> <p>⑯ 照明器具 (16)</p> <p>⑰ 照明器具 (17)</p> <p>⑱ 照明器具 (18)</p> <p>⑲ 照明器具 (19)</p> <p>⑳ 照明器具 (20)</p>
--	--

本館棟1階天井伏図 (5) 5-1/50

- 凡例:
- 照明器具 (1)
 - 照明器具 (2)
 - 照明器具 (3)
 - 照明器具 (4)
 - 照明器具 (5)
 - 照明器具 (6)
 - 照明器具 (7)
 - 照明器具 (8)
 - 照明器具 (9)
 - 照明器具 (10)
 - 照明器具 (11)
 - 照明器具 (12)
 - 照明器具 (13)
 - 照明器具 (14)
 - 照明器具 (15)
 - 照明器具 (16)
 - 照明器具 (17)
 - 照明器具 (18)
 - 照明器具 (19)
 - 照明器具 (20)

記 事	株式会社 エム・テック	DATE 2004-03-11	TITLE 東京都障害者総合スポーツセンター (28) 改修及び増築工事	DRAWN No
	〒104-0031 東京都中央区本町1-16-1 八景別荘ビル5階 Tel. 03-4265-4921(直) Fax 03-4262-2101	CURRENT DATE 2004-03-11	NAME 本館棟1階天井伏図 (5)	SCALE (A) 1/50 (A2) 1/100

新島建設エンジニアリング

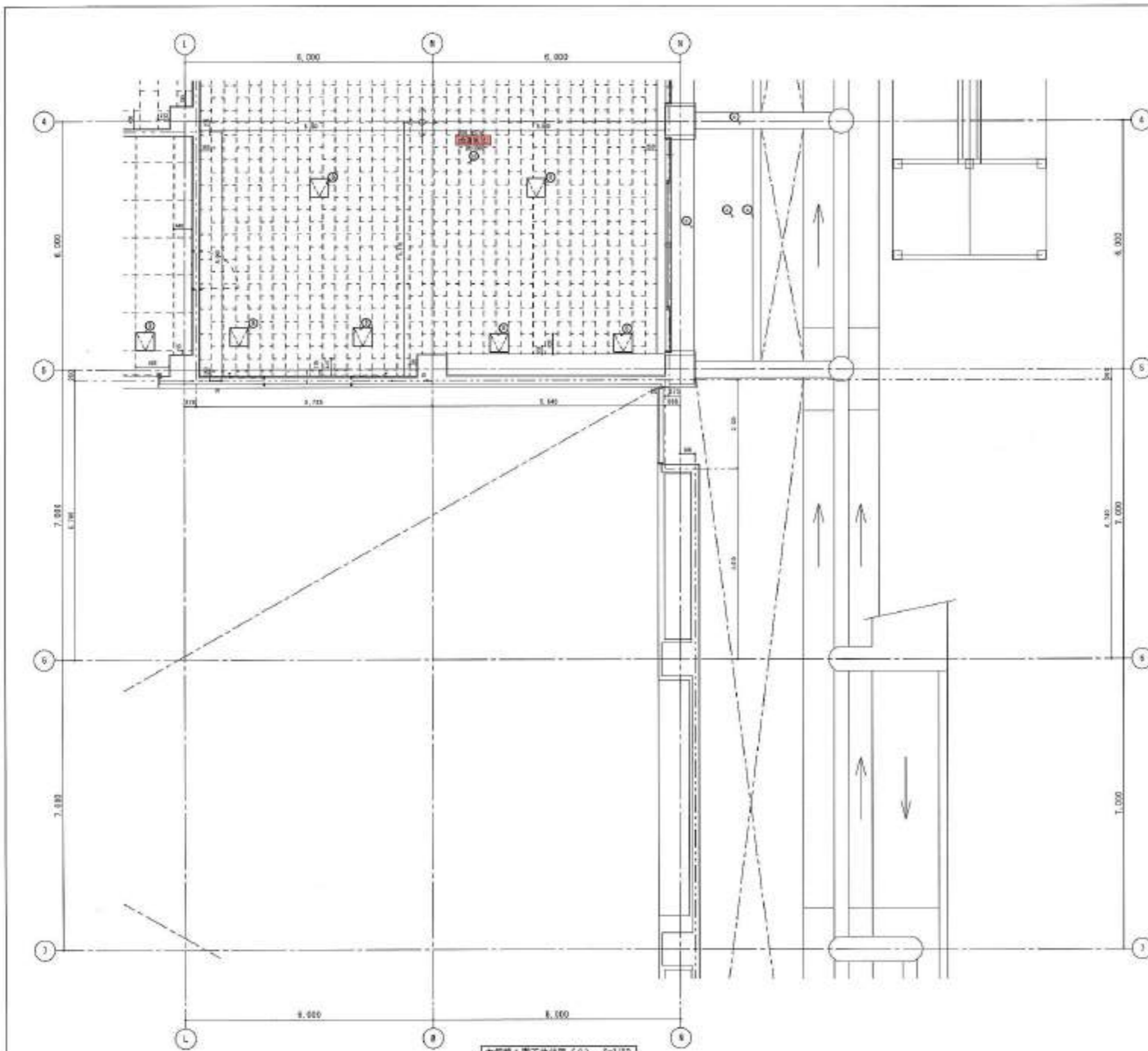

本館棟1階天井伏図(6) 1/50

図名	本館棟(1)
図種	天井伏図(6)
図尺	1/50
作成	2008
確認	2008

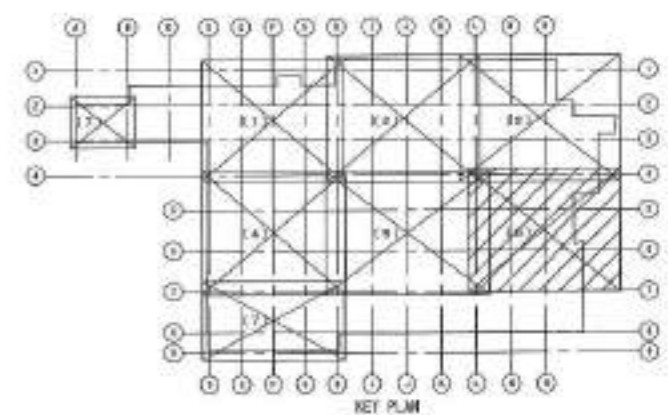

KEY PLAN

凡例:

○	天井照明器具
○	天井換気器具
○	天井空調器具
○	天井給排水器具
○	天井電気配線
○	天井構造
○	天井防音
○	天井防火
○	天井防湿
○	天井防虫
○	天井防鼠
○	天井防鳥
○	天井防雨
○	天井防雪
○	天井防風
○	天井防振
○	天井防熱
○	天井防露
○	天井防結露
○	天井防霉
○	天井防菌
○	天井防汚
○	天井防垢
○	天井防油
○	天井防酸
○	天井防碱
○	天井防塩
○	天井防糖
○	天井防糖類
○	天井防油脂
○	天井防食品
○	天井防飲料
○	天井防調味料
○	天井防香料
○	天井防色素
○	天井防着色
○	天井防染色
○	天井防印刷
○	天井防文字
○	天井防図画
○	天井防写真
○	天井防映像
○	天井防音響
○	天井防電磁波
○	天井防放射線
○	天井防核放射線
○	天井防宇宙放射線
○	天井防重力
○	天井防磁力
○	天井防電力
○	天井防熱力
○	天井防化学力
○	天井防生物力
○	天井防物理力
○	天井防原子力
○	天井防核力
○	天井防宇宙力
○	天井防重力
○	天井防磁力
○	天井防電力
○	天井防熱力
○	天井防化学力
○	天井防生物力
○	天井防物理力
○	天井防原子力
○	天井防核力
○	天井防宇宙力

本館棟1階天井伏図(6) 1/50

記	株式会社 エム・テック	DATE	TITLE	ORIGIN	No
	〒104-8031 東京都中央区新富1-10-1 八重洲南側ビル45層 Tel. 03-5264-4831(内) Fax 03-5262-2151		東京都障害者総合スポーツセンター(28)改修及び増築工事		
事		CORRECT DATE	NAME	SCALE	
			本館棟1階天井伏図(6)	1/50, 1/100	

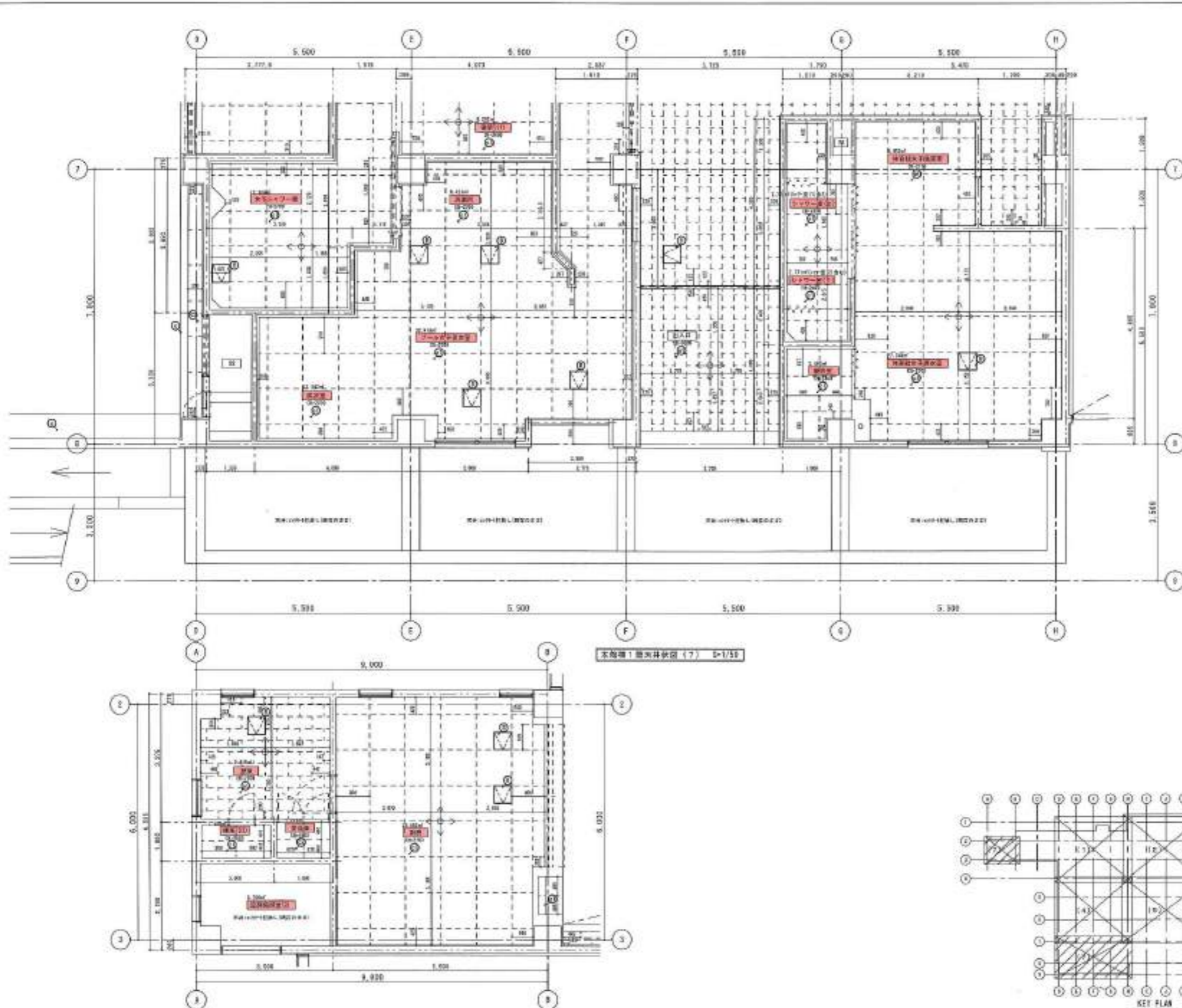

本館棟 1階天井伏図 (7) D-1/50

種別	天井照明器具	品名	照明器具
数量	100	仕様	照明器具
単位	個	備考	

種別	天井照明器具	品名	照明器具
数量	100	仕様	照明器具
単位	個	備考	

種別	天井照明器具	品名	照明器具
数量	100	仕様	照明器具
単位	個	備考	

種別	天井照明器具	品名	照明器具
数量	100	仕様	照明器具
単位	個	備考	

種別	天井照明器具	品名	照明器具
数量	100	仕様	照明器具
単位	個	備考	

種別	天井照明器具	品名	照明器具
数量	100	仕様	照明器具
単位	個	備考	

種別	天井照明器具	品名	照明器具
数量	100	仕様	照明器具
単位	個	備考	

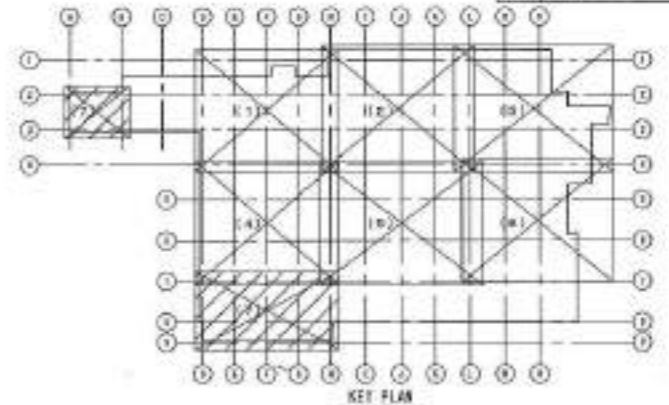

- 凡例:
- ① 天井照明器具
 - ② 天井照明器具
 - ③ 天井照明器具
 - ④ 天井照明器具
 - ⑤ 天井照明器具
 - ⑥ 天井照明器具
 - ⑦ 天井照明器具
 - ⑧ 天井照明器具
 - ⑨ 天井照明器具
 - ⑩ 天井照明器具
 - ⑪ 天井照明器具
 - ⑫ 天井照明器具
 - ⑬ 天井照明器具
 - ⑭ 天井照明器具
 - ⑮ 天井照明器具
 - ⑯ 天井照明器具
 - ⑰ 天井照明器具
 - ⑱ 天井照明器具
 - ⑲ 天井照明器具
 - ⑳ 天井照明器具

記		株式会社 エム・テック	DATE	TITLE	DRAWING	No
事		〒104-0021 東京都中央区京橋1-11-1 八重洲ビル4階 Tel 03-6264-9311(国) Fax 03-6262-2351	CREATED DATE	東京都障害者総合スポーツセンター (28) 改修及び増築工事		
				本館棟 1階天井伏図 (7)	SCALE	1/50 (A3) 1/100

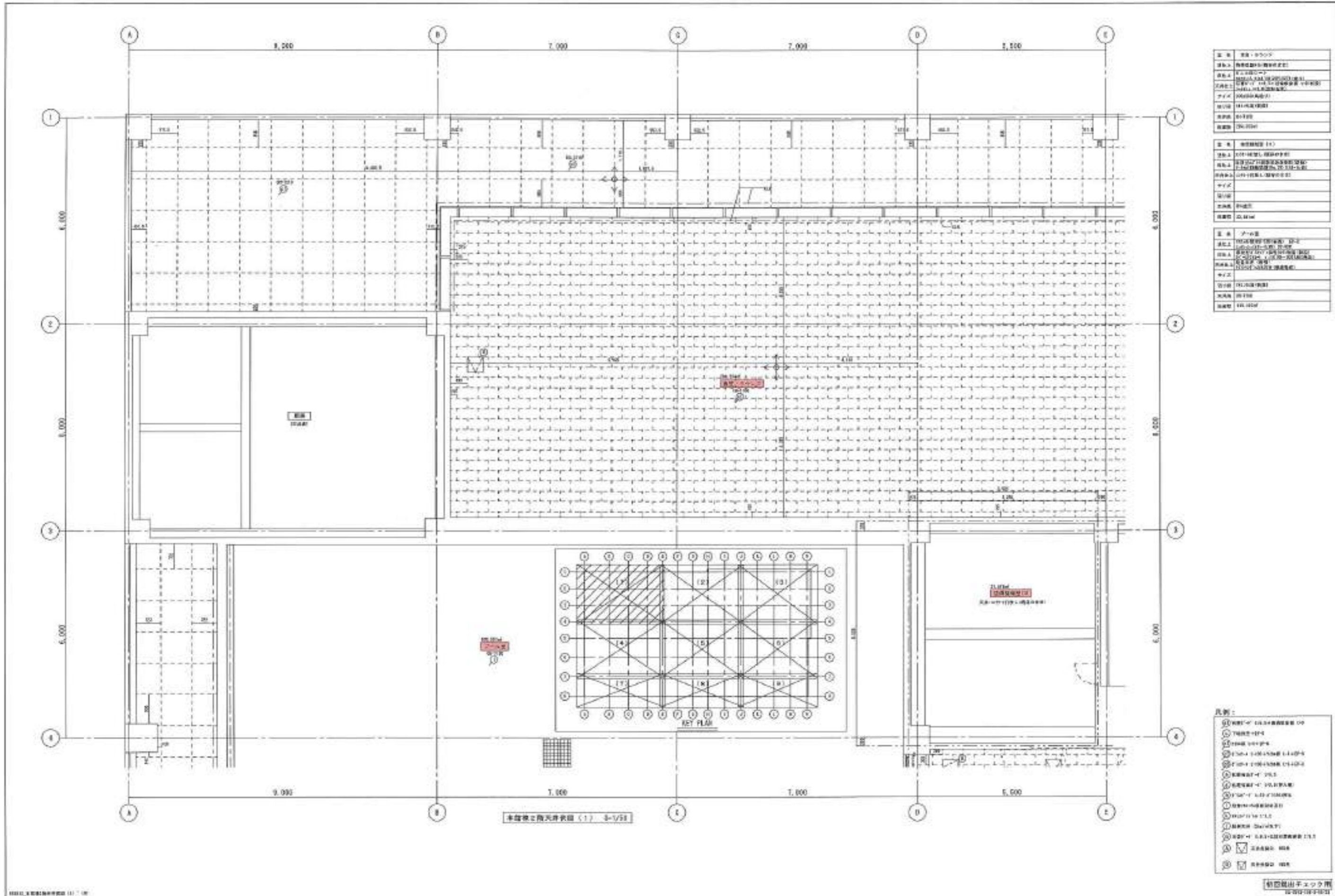

品名	鋼管・スラット
規格	鋼管φ100×6(標準)
仕様	鋼管φ100×6(標準)
材質	SS400
数量	10000

品名	鋼管(1)
規格	鋼管φ100×6(標準)
仕様	鋼管φ100×6(標準)
材質	SS400
数量	10000

品名	スラット
規格	スラットφ100×6(標準)
仕様	スラットφ100×6(標準)
材質	SS400
数量	10000

凡例:

①	鋼管φ100×6(標準)
②	スラットφ100×6(標準)
③	鋼管φ100×6(標準)
④	鋼管φ100×6(標準)
⑤	鋼管φ100×6(標準)
⑥	鋼管φ100×6(標準)
⑦	鋼管φ100×6(標準)
⑧	鋼管φ100×6(標準)
⑨	鋼管φ100×6(標準)
⑩	鋼管φ100×6(標準)
⑪	鋼管φ100×6(標準)
⑫	鋼管φ100×6(標準)
⑬	鋼管φ100×6(標準)
⑭	鋼管φ100×6(標準)
⑮	鋼管φ100×6(標準)
⑯	鋼管φ100×6(標準)
⑰	鋼管φ100×6(標準)
⑱	鋼管φ100×6(標準)
⑲	鋼管φ100×6(標準)
⑳	鋼管φ100×6(標準)
㉑	鋼管φ100×6(標準)
㉒	鋼管φ100×6(標準)
㉓	鋼管φ100×6(標準)
㉔	鋼管φ100×6(標準)
㉕	鋼管φ100×6(標準)
㉖	鋼管φ100×6(標準)
㉗	鋼管φ100×6(標準)
㉘	鋼管φ100×6(標準)
㉙	鋼管φ100×6(標準)
㉚	鋼管φ100×6(標準)
㉛	鋼管φ100×6(標準)
㉜	鋼管φ100×6(標準)
㉝	鋼管φ100×6(標準)
㉞	鋼管φ100×6(標準)
㉟	鋼管φ100×6(標準)
㊱	鋼管φ100×6(標準)
㊲	鋼管φ100×6(標準)
㊳	鋼管φ100×6(標準)
㊴	鋼管φ100×6(標準)
㊵	鋼管φ100×6(標準)
㊶	鋼管φ100×6(標準)
㊷	鋼管φ100×6(標準)
㊸	鋼管φ100×6(標準)
㊹	鋼管φ100×6(標準)
㊺	鋼管φ100×6(標準)
㊻	鋼管φ100×6(標準)
㊼	鋼管φ100×6(標準)
㊽	鋼管φ100×6(標準)
㊾	鋼管φ100×6(標準)
㊿	鋼管φ100×6(標準)

記 事	株式会社 エム・テック	DATE	TITLE	DATE	No
	〒104-0011 東京都中央区京橋1-10-1 八重洲ビル2階 Tel 03-4294-8021(直) Fax 03-4292-2151	CORRECT DATE	NAME	SCALE	
			東京都障害者総合スポーツセンター(28)改修及び増築工事	1/50 (A) 1/100 (B)	
			本館棟2階天井伏図(1)		

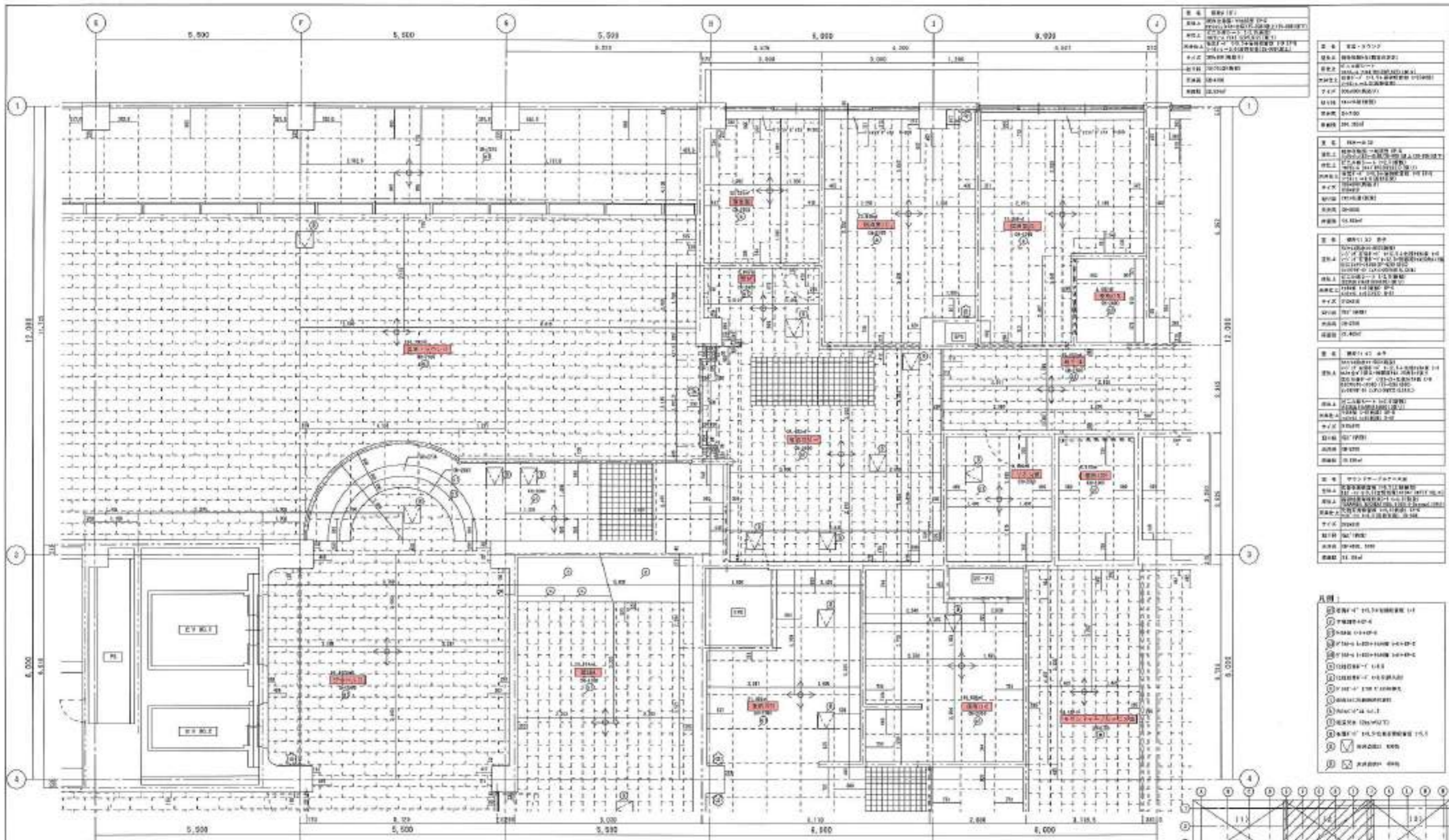

図名	本館2階天井伏図 (2)
図号	104-001
縮尺	1/50
作成	2010.08
確認	2010.08

部名	2階天井
部種	天井
部材	天板
部寸	天板厚
部注	天板厚
部詳	天板厚

部名	2階天井
部種	天井
部材	天板
部寸	天板厚
部注	天板厚
部詳	天板厚

部名	2階天井
部種	天井
部材	天板
部寸	天板厚
部注	天板厚
部詳	天板厚

部名	2階天井
部種	天井
部材	天板
部寸	天板厚
部注	天板厚
部詳	天板厚

部名	2階天井
部種	天井
部材	天板
部寸	天板厚
部注	天板厚
部詳	天板厚

部名	2階天井
部種	天井
部材	天板
部寸	天板厚
部注	天板厚
部詳	天板厚

部名	2階天井
部種	天井
部材	天板
部寸	天板厚
部注	天板厚
部詳	天板厚

部名	2階天井
部種	天井
部材	天板
部寸	天板厚
部注	天板厚
部詳	天板厚

部名	2階天井
部種	天井
部材	天板
部寸	天板厚
部注	天板厚
部詳	天板厚

部名	2階天井
部種	天井
部材	天板
部寸	天板厚
部注	天板厚
部詳	天板厚

<table border="1"> <tr><td>部名</td><td>2階天井</td></tr> <tr><td>部種</td><td>天井</td></tr> <tr><td>部材</td><td>天板</td></tr> <tr><td>部寸</td><td>天板厚</td></tr> <tr><td>部注</td><td>天板厚</td></tr> <tr><td>部詳</td><td>天板厚</td></tr> </table>	部名	2階天井	部種	天井	部材	天板	部寸	天板厚	部注	天板厚	部詳	天板厚	<table border="1"> <tr><td>部名</td><td>2階天井</td></tr> <tr><td>部種</td><td>天井</td></tr> <tr><td>部材</td><td>天板</td></tr> <tr><td>部寸</td><td>天板厚</td></tr> <tr><td>部注</td><td>天板厚</td></tr> <tr><td>部詳</td><td>天板厚</td></tr> </table>	部名	2階天井	部種	天井	部材	天板	部寸	天板厚	部注	天板厚	部詳	天板厚	<table border="1"> <tr><td>部名</td><td>2階天井</td></tr> <tr><td>部種</td><td>天井</td></tr> <tr><td>部材</td><td>天板</td></tr> <tr><td>部寸</td><td>天板厚</td></tr> <tr><td>部注</td><td>天板厚</td></tr> <tr><td>部詳</td><td>天板厚</td></tr> </table>	部名	2階天井	部種	天井	部材	天板	部寸	天板厚	部注	天板厚	部詳	天板厚	<table border="1"> <tr><td>部名</td><td>2階天井</td></tr> <tr><td>部種</td><td>天井</td></tr> <tr><td>部材</td><td>天板</td></tr> <tr><td>部寸</td><td>天板厚</td></tr> <tr><td>部注</td><td>天板厚</td></tr> <tr><td>部詳</td><td>天板厚</td></tr> </table>	部名	2階天井	部種	天井	部材	天板	部寸	天板厚	部注	天板厚	部詳	天板厚	<table border="1"> <tr><td>部名</td><td>2階天井</td></tr> <tr><td>部種</td><td>天井</td></tr> <tr><td>部材</td><td>天板</td></tr> <tr><td>部寸</td><td>天板厚</td></tr> <tr><td>部注</td><td>天板厚</td></tr> <tr><td>部詳</td><td>天板厚</td></tr> </table>	部名	2階天井	部種	天井	部材	天板	部寸	天板厚	部注	天板厚	部詳	天板厚	<table border="1"> <tr><td>部名</td><td>2階天井</td></tr> <tr><td>部種</td><td>天井</td></tr> <tr><td>部材</td><td>天板</td></tr> <tr><td>部寸</td><td>天板厚</td></tr> <tr><td>部注</td><td>天板厚</td></tr> <tr><td>部詳</td><td>天板厚</td></tr> </table>	部名	2階天井	部種	天井	部材	天板	部寸	天板厚	部注	天板厚	部詳	天板厚	<table border="1"> <tr><td>部名</td><td>2階天井</td></tr> <tr><td>部種</td><td>天井</td></tr> <tr><td>部材</td><td>天板</td></tr> <tr><td>部寸</td><td>天板厚</td></tr> <tr><td>部注</td><td>天板厚</td></tr> <tr><td>部詳</td><td>天板厚</td></tr> </table>	部名	2階天井	部種	天井	部材	天板	部寸	天板厚	部注	天板厚	部詳	天板厚	<table border="1"> <tr><td>部名</td><td>2階天井</td></tr> <tr><td>部種</td><td>天井</td></tr> <tr><td>部材</td><td>天板</td></tr> <tr><td>部寸</td><td>天板厚</td></tr> <tr><td>部注</td><td>天板厚</td></tr> <tr><td>部詳</td><td>天板厚</td></tr> </table>	部名	2階天井	部種	天井	部材	天板	部寸	天板厚	部注	天板厚	部詳	天板厚	<table border="1"> <tr><td>部名</td><td>2階天井</td></tr> <tr><td>部種</td><td>天井</td></tr> <tr><td>部材</td><td>天板</td></tr> <tr><td>部寸</td><td>天板厚</td></tr> <tr><td>部注</td><td>天板厚</td></tr> <tr><td>部詳</td><td>天板厚</td></tr> </table>	部名	2階天井	部種	天井	部材	天板	部寸	天板厚	部注	天板厚	部詳	天板厚
部名	2階天井																																																																																																																			
部種	天井																																																																																																																			
部材	天板																																																																																																																			
部寸	天板厚																																																																																																																			
部注	天板厚																																																																																																																			
部詳	天板厚																																																																																																																			
部名	2階天井																																																																																																																			
部種	天井																																																																																																																			
部材	天板																																																																																																																			
部寸	天板厚																																																																																																																			
部注	天板厚																																																																																																																			
部詳	天板厚																																																																																																																			
部名	2階天井																																																																																																																			
部種	天井																																																																																																																			
部材	天板																																																																																																																			
部寸	天板厚																																																																																																																			
部注	天板厚																																																																																																																			
部詳	天板厚																																																																																																																			
部名	2階天井																																																																																																																			
部種	天井																																																																																																																			
部材	天板																																																																																																																			
部寸	天板厚																																																																																																																			
部注	天板厚																																																																																																																			
部詳	天板厚																																																																																																																			
部名	2階天井																																																																																																																			
部種	天井																																																																																																																			
部材	天板																																																																																																																			
部寸	天板厚																																																																																																																			
部注	天板厚																																																																																																																			
部詳	天板厚																																																																																																																			
部名	2階天井																																																																																																																			
部種	天井																																																																																																																			
部材	天板																																																																																																																			
部寸	天板厚																																																																																																																			
部注	天板厚																																																																																																																			
部詳	天板厚																																																																																																																			
部名	2階天井																																																																																																																			
部種	天井																																																																																																																			
部材	天板																																																																																																																			
部寸	天板厚																																																																																																																			
部注	天板厚																																																																																																																			
部詳	天板厚																																																																																																																			
部名	2階天井																																																																																																																			
部種	天井																																																																																																																			
部材	天板																																																																																																																			
部寸	天板厚																																																																																																																			
部注	天板厚																																																																																																																			
部詳	天板厚																																																																																																																			
部名	2階天井																																																																																																																			
部種	天井																																																																																																																			
部材	天板																																																																																																																			
部寸	天板厚																																																																																																																			
部注	天板厚																																																																																																																			
部詳	天板厚																																																																																																																			

株式会社 エム・テック 〒104-0011 東京都中央区京橋1-11-1 八重洲ビル11F Tel 03-6264-0831 (内) Fax 03-3562-2251	DATE 2010.08	TITLE 東京都障害者総合スポーツセンター (28) 改修及び増築工事	DRAWING No
本館2階天井伏図 (2)	CONVERT DATE	NAME 本館2階天井伏図 (2)	SCALE 1/50 (A2) 1/100



品名 鋼筋 (17) 規格 JIS S5513 寸法 10mm 長さ 1.000m 数量 1000本 単位 1000本	品名 鋼筋 (17) 規格 JIS S5513 寸法 10mm 長さ 1.000m 数量 1000本 単位 1000本	品名 鋼筋 (17) 規格 JIS S5513 寸法 10mm 長さ 1.000m 数量 1000本 単位 1000本
品名 鋼筋 (17) 規格 JIS S5513 寸法 10mm 長さ 1.000m 数量 1000本 単位 1000本	品名 鋼筋 (17) 規格 JIS S5513 寸法 10mm 長さ 1.000m 数量 1000本 単位 1000本	品名 鋼筋 (17) 規格 JIS S5513 寸法 10mm 長さ 1.000m 数量 1000本 単位 1000本
品名 鋼筋 (17) 規格 JIS S5513 寸法 10mm 長さ 1.000m 数量 1000本 単位 1000本	品名 鋼筋 (17) 規格 JIS S5513 寸法 10mm 長さ 1.000m 数量 1000本 単位 1000本	品名 鋼筋 (17) 規格 JIS S5513 寸法 10mm 長さ 1.000m 数量 1000本 単位 1000本

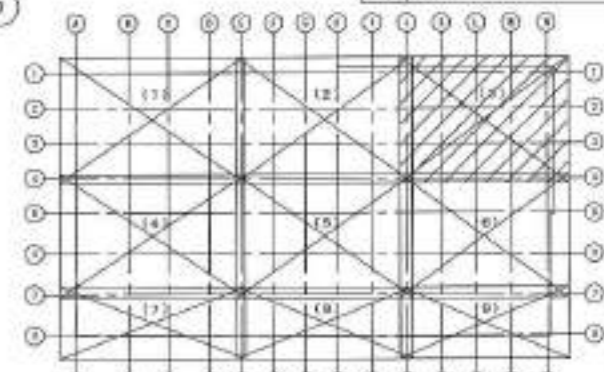

品名 鋼筋 (17) 規格 JIS S5513 寸法 10mm 長さ 1.000m 数量 1000本 単位 1000本	品名 鋼筋 (17) 規格 JIS S5513 寸法 10mm 長さ 1.000m 数量 1000本 単位 1000本	品名 鋼筋 (17) 規格 JIS S5513 寸法 10mm 長さ 1.000m 数量 1000本 単位 1000本
品名 鋼筋 (17) 規格 JIS S5513 寸法 10mm 長さ 1.000m 数量 1000本 単位 1000本	品名 鋼筋 (17) 規格 JIS S5513 寸法 10mm 長さ 1.000m 数量 1000本 単位 1000本	品名 鋼筋 (17) 規格 JIS S5513 寸法 10mm 長さ 1.000m 数量 1000本 単位 1000本

品名 鋼筋 (17) 規格 JIS S5513 寸法 10mm 長さ 1.000m 数量 1000本 単位 1000本	品名 鋼筋 (17) 規格 JIS S5513 寸法 10mm 長さ 1.000m 数量 1000本 単位 1000本	品名 鋼筋 (17) 規格 JIS S5513 寸法 10mm 長さ 1.000m 数量 1000本 単位 1000本	品名 鋼筋 (17) 規格 JIS S5513 寸法 10mm 長さ 1.000m 数量 1000本 単位 1000本	品名 鋼筋 (17) 規格 JIS S5513 寸法 10mm 長さ 1.000m 数量 1000本 単位 1000本	品名 鋼筋 (17) 規格 JIS S5513 寸法 10mm 長さ 1.000m 数量 1000本 単位 1000本	品名 鋼筋 (17) 規格 JIS S5513 寸法 10mm 長さ 1.000m 数量 1000本 単位 1000本	品名 鋼筋 (17) 規格 JIS S5513 寸法 10mm 長さ 1.000m 数量 1000本 単位 1000本	品名 鋼筋 (17) 規格 JIS S5513 寸法 10mm 長さ 1.000m 数量 1000本 単位 1000本	品名 鋼筋 (17) 規格 JIS S5513 寸法 10mm 長さ 1.000m 数量 1000本 単位 1000本	品名 鋼筋 (17) 規格 JIS S5513 寸法 10mm 長さ 1.000m 数量 1000本 単位 1000本
--	--	--	--	--	--	--	--	--	--	--

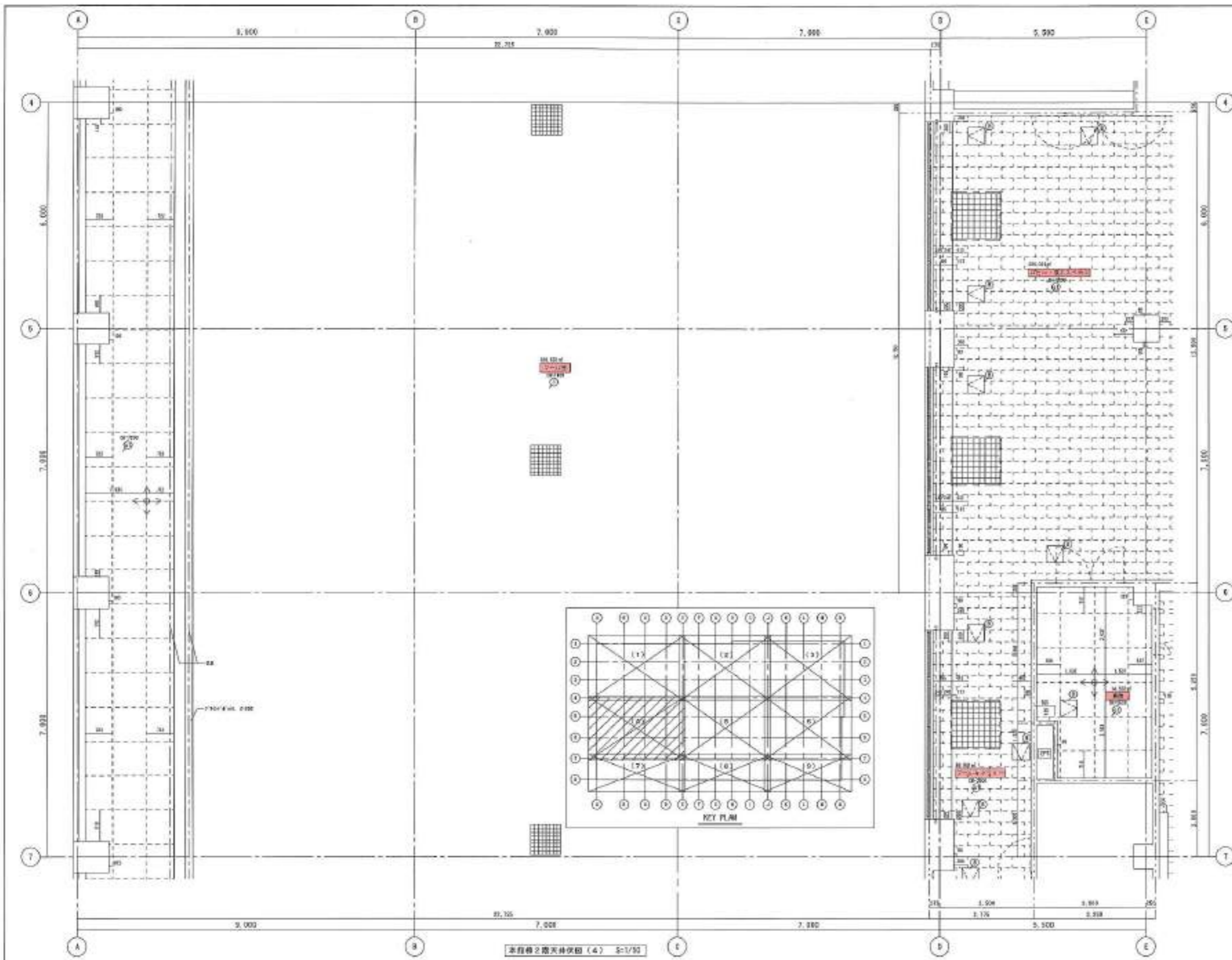

品名	7-100
仕様	...
数量	...
単位	...
備注	...

品名	7-100
仕様	...
数量	...
単位	...
備注	...

品名	7-100
仕様	...
数量	...
単位	...
備注	...

凡例:

- ① 鋼管柱 (φ100×1000)
- ② 鋼管梁 (φ100×100)
- ③ 鋼管梁 (φ100×100)
- ④ 鋼管梁 (φ100×100)
- ⑤ 鋼管梁 (φ100×100)
- ⑥ 鋼管梁 (φ100×100)
- ⑦ 鋼管梁 (φ100×100)
- ⑧ 鋼管梁 (φ100×100)
- ⑨ 鋼管梁 (φ100×100)
- ⑩ 鋼管梁 (φ100×100)
- ⑪ 鋼管梁 (φ100×100)
- ⑫ 鋼管梁 (φ100×100)
- ⑬ 鋼管梁 (φ100×100)
- ⑭ 鋼管梁 (φ100×100)
- ⑮ 鋼管梁 (φ100×100)
- ⑯ 鋼管梁 (φ100×100)
- ⑰ 鋼管梁 (φ100×100)
- ⑱ 鋼管梁 (φ100×100)
- ⑲ 鋼管梁 (φ100×100)
- ⑳ 鋼管梁 (φ100×100)
- ㉑ 鋼管梁 (φ100×100)
- ㉒ 鋼管梁 (φ100×100)
- ㉓ 鋼管梁 (φ100×100)
- ㉔ 鋼管梁 (φ100×100)
- ㉕ 鋼管梁 (φ100×100)
- ㉖ 鋼管梁 (φ100×100)
- ㉗ 鋼管梁 (φ100×100)
- ㉘ 鋼管梁 (φ100×100)
- ㉙ 鋼管梁 (φ100×100)
- ㉚ 鋼管梁 (φ100×100)
- ㉛ 鋼管梁 (φ100×100)
- ㉜ 鋼管梁 (φ100×100)
- ㉝ 鋼管梁 (φ100×100)
- ㉞ 鋼管梁 (φ100×100)
- ㉟ 鋼管梁 (φ100×100)
- ㊱ 鋼管梁 (φ100×100)
- ㊲ 鋼管梁 (φ100×100)
- ㊳ 鋼管梁 (φ100×100)
- ㊴ 鋼管梁 (φ100×100)
- ㊵ 鋼管梁 (φ100×100)
- ㊶ 鋼管梁 (φ100×100)
- ㊷ 鋼管梁 (φ100×100)
- ㊸ 鋼管梁 (φ100×100)
- ㊹ 鋼管梁 (φ100×100)
- ㊺ 鋼管梁 (φ100×100)
- ㊻ 鋼管梁 (φ100×100)
- ㊼ 鋼管梁 (φ100×100)
- ㊽ 鋼管梁 (φ100×100)
- ㊾ 鋼管梁 (φ100×100)
- ㊿ 鋼管梁 (φ100×100)

記	株式会社 エム・テック	DATE	TITLE	DESIGN	No
	〒104-0021 東京都中央区京橋1-10-1 八重洲海城ビル402号 Tel 03-5554-8871 (2F) Fax 03-3502-2101	REQUEST DATE	東京都障害者総合スポーツセンター (28) 改修及び増築工事		
書			本館棟2階天井伏図 (4)		
			SCALE		
			(A) 1/50 (A2) 1/100		



品名	仕様
鋼管	φ100×6
鋼管	φ150×6
鋼管	φ200×6
鋼管	φ250×6
鋼管	φ300×6
鋼管	φ350×6
鋼管	φ400×6
鋼管	φ450×6
鋼管	φ500×6
鋼管	φ550×6
鋼管	φ600×6
鋼管	φ650×6
鋼管	φ700×6
鋼管	φ750×6
鋼管	φ800×6
鋼管	φ850×6
鋼管	φ900×6
鋼管	φ950×6
鋼管	φ1000×6

品名	鋼管φ100×6
数量	1000
単位	m
品名	鋼管φ150×6
数量	500
単位	m
品名	鋼管φ200×6
数量	200
単位	m
品名	鋼管φ250×6
数量	100
単位	m
品名	鋼管φ300×6
数量	50
単位	m
品名	鋼管φ350×6
数量	20
単位	m
品名	鋼管φ400×6
数量	10
単位	m
品名	鋼管φ450×6
数量	5
単位	m
品名	鋼管φ500×6
数量	2
単位	m
品名	鋼管φ550×6
数量	1
単位	m
品名	鋼管φ600×6
数量	1
単位	m
品名	鋼管φ650×6
数量	1
単位	m
品名	鋼管φ700×6
数量	1
単位	m
品名	鋼管φ750×6
数量	1
単位	m
品名	鋼管φ800×6
数量	1
単位	m
品名	鋼管φ850×6
数量	1
単位	m
品名	鋼管φ900×6
数量	1
単位	m
品名	鋼管φ950×6
数量	1
単位	m
品名	鋼管φ1000×6
数量	1
単位	m

- 凡例
- 鋼管φ100×6
 - 鋼管φ150×6
 - 鋼管φ200×6
 - 鋼管φ250×6
 - 鋼管φ300×6
 - 鋼管φ350×6
 - 鋼管φ400×6
 - 鋼管φ450×6
 - 鋼管φ500×6
 - 鋼管φ550×6
 - 鋼管φ600×6
 - 鋼管φ650×6
 - 鋼管φ700×6
 - 鋼管φ750×6
 - 鋼管φ800×6
 - 鋼管φ850×6
 - 鋼管φ900×6
 - 鋼管φ950×6
 - 鋼管φ1000×6
 - 鋼管φ100×6
 - 鋼管φ150×6

本館棟2階天井伏図(5) 3-1/100

№	ИЗМЕНЕНИЯ	№	ИЗМЕНЕНИЯ	№	ИЗМЕНЕНИЯ	№	ИЗМЕНЕНИЯ	№	ИЗМЕНЕНИЯ	№	ИЗМЕНЕНИЯ	№	ИЗМЕНЕНИЯ	№	ИЗМЕНЕНИЯ	№	ИЗМЕНЕНИЯ
1	...	1	...	1	...	1	...	1	...	1	...	1	...	1	...	1	...
2	...	2	...	2	...	2	...	2	...	2	...	2	...	2	...	2	...
3	...	3	...	3	...	3	...	3	...	3	...	3	...	3	...	3	...
4	...	4	...	4	...	4	...	4	...	4	...	4	...	4	...	4	...
5	...	5	...	5	...	5	...	5	...	5	...	5	...	5	...	5	...

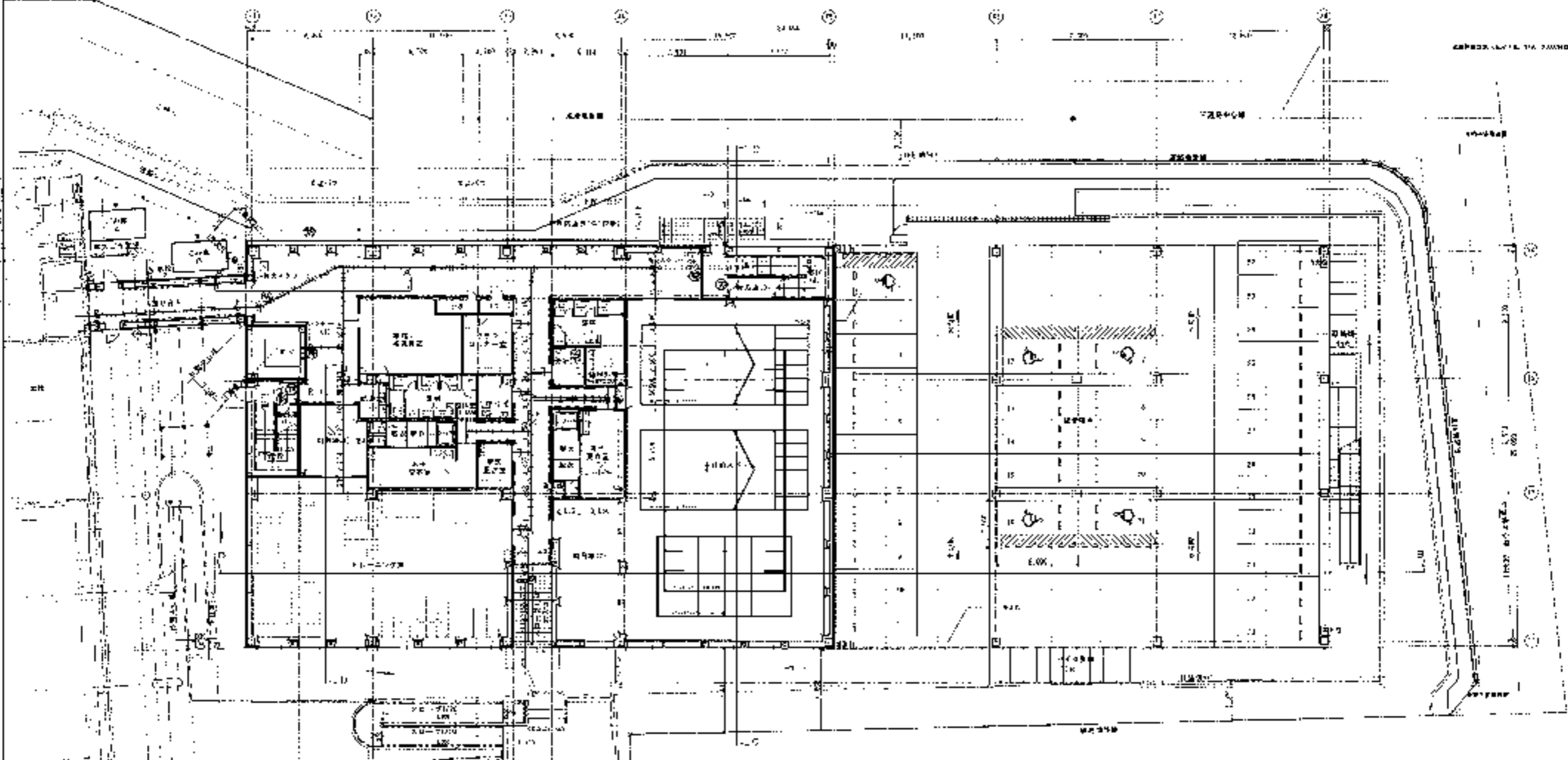

ЭТАЖ 1 (ИЗМ. А1-150)

№	ИЗМЕНЕНИЯ	№	ИЗМЕНЕНИЯ	№	ИЗМЕНЕНИЯ	№	ИЗМЕНЕНИЯ	№	ИЗМЕНЕНИЯ
1	...	1	...	1	...	1	...	1	...
2	...	2	...	2	...	2	...	2	...
3	...	3	...	3	...	3	...	3	...
4	...	4	...	4	...	4	...	4	...
5	...	5	...	5	...	5	...	5	...

№	ИЗМЕНЕНИЯ
1	...
2	...
3	...
4	...
5	...

№	ИЗМЕНЕНИЯ	№	ИЗМЕНЕНИЯ
1	...	1	...
2	...	2	...
3	...	3	...
4	...	4	...
5	...	5	...

УТВЕРЖДЕНО: _____
 ПРОЕКТИРОВЩИК: _____
 ИНЖЕНЕР: _____
 А. 3002

