東京都障害者スポーツ大会（令和５年　２０２３）公益社団法人　東京都障害者スポーツ協会

第24回東京都障害者スポーツ大会

兼 特別全国障害者スポーツ大会派遣選手選考会

大会日程

令和５年	5月20日（土）
	5月21日（日）
	5月27日（土）
	5月28日（日）
	6月　3日（土）
	6月　4日（日）
	9月13日（水）
	9月23日（土）
	11月19日（日）
令和６年	1月31日（水）
	2月　3日（土）
	2月17日（土）

主　　催	東京都、公益社団法人東京都障害者スポーツ協会
運　　営	第 24 回東京都障害者スポーツ大会実行委員会
特 別 協 賛	特別区長会、東京都市長会、東京都町村会
	ライオンズクラブ国際協会 330-A 地区
	公益財団法人東京都スポーツ文化事業団
	一般財団法人東京都弘済会
	社会福祉法人東京都社会福祉協議会・東京善意銀行

祝 第24回 東京都障害者スポーツ大会

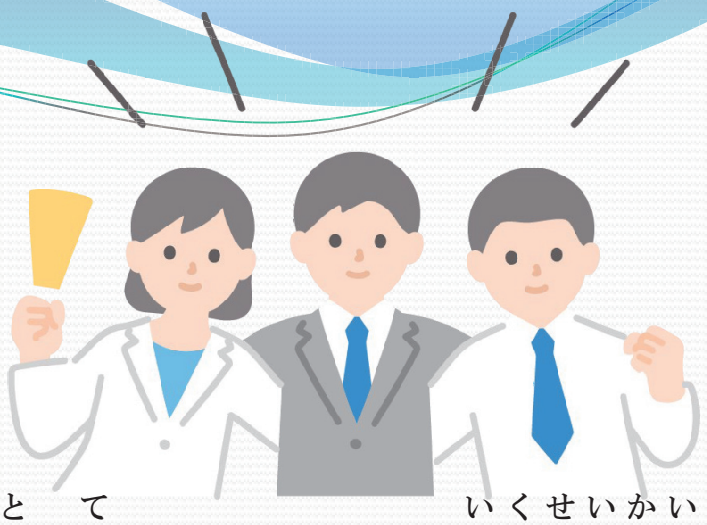

社会福祉法人東京都手をつなぐ育成会

（東京都手をつなぐ親の会）

統一ミッション

私たちは、すべての人一人ひとりの人権と意思を尊重し、障害のある人もない人も共に社会・経済・文化ほかあらゆる分野に参加する機会を得て、主体性を持ちながら豊かな市民生活を送ることができる社会の実現を目指します。

本会は障害のある子の親たちの願いにより、昭和36年に創立されました。区市町村、特別支援学校、施設の親の会支部を母体とし、障害児者に関する次の活動を行っています。

- 教育、福祉、労働、医療等の制度や施策の向上のための活動
- 障害児者の理解を促進する活動
- 本人活動（本人部会）の支援
- 本人、家族等を対象とした相談事業の実施と権利擁護の推進
- 指定管理を含む入所、グループホーム、通所施設等62事業所の運営

【事務局住所】〒160-0023　東京都新宿区西新宿7-8-10　オークラヤビル2F
【電話】03-5389-2600　【FAX】03-5389-4090
【URL】http://www.ikuseikai-tky.or.jp　【E-mail】info@ikuseikai-tky.or.jp

目　　次

1　あいさつ…… 1

2　大会役員・実行委員…… 12

3　大会実施規模…… 13

4　第24回東京都障害者スポーツ大会実施要領…… 14

5　特別全国障害者スポーツ大会
東京都選手団選考実施要綱…… 20

6　特別全国障害者スポーツ大会
東京都選手団の概要…… 21

7　医療体制…… 22

8　協会シンボルマークと大会メダルの紹介…… 23

9　大会＆競技のご紹介…… 24

10　協会　団体会員等紹介…… 27

11　協賛団体紹介…… 59

12　会場アクセスマップ…… 78

ごあいさつ

東京都知事　　小　池　百合子

第24回東京都障害者スポーツ大会が、公益社団法人東京都障害者スポーツ協会と東京都の共催により開催できますことを大変嬉しく思います。

この大会は「身体」「知的」「精神」の３つの部門で競技を行う、都内最大規模のパラスポーツの祭典です。障害のある人がスポーツを通じて体力の維持増進、社会への参加及び相互交流を図り、自立促進とスポーツ振興に寄与することを目的としています。

選手の皆様が、大会出場を契機に活躍の場を広げ、また、他の選手と大いに交流し、競技生活をより豊かなものにしていくことを願っています。日頃の練習の成果を発揮して、10月に鹿児島県で開催される特別全国障害者スポーツ大会「燃ゆる感動かごしま大会」への出場を目指しましょう。

2025年には、デフアスリートの総合的な国際大会であるデフリンピックが、日本で初めて、東京で開催されます。東京都は、大会でアスリートが活躍できるよう競技活動を後押しし、デフスポーツを含めた幅広いパラスポーツの一層の振興に向けて取り組みます。また、デジタル技術も駆使してスムーズなコミュニケーションを図ることで、誰もがスポーツを楽しめる環境を整え、共生社会の実現に弾みをつけていきます。

本年３月には、パラスポーツの競技団体等が計画的・安定的に利用できる施設として、東京都パラスポーツトレーニングセンターを味の素スタジアム内に開業しました。このセンターでは、障害のある方もない方もパラスポーツに親しめる機会も提供します。多くの皆様に末永く愛され、利用される施設にしてまいります。

結びに、本大会の開催に御尽力いただいた関係者の皆様に、心から感謝申し上げます。大会の成功が、パラスポーツの一層の発展につながり、私たちに多くの感動をもたらしてくれることを期待し、御挨拶といたします。

ご　挨　拶

公益社団法人　東京都障害者スポーツ協会
会　長　　延　與　　桂

第24回東京都障害者スポーツ大会が、関係者の皆様のご協力とご理解のもとで開催されますことに、主催者の一人として心から感謝申し上げます。

本大会は、10月に開催されます特別全国障害者スポーツ大会「燃ゆる感動かごしま大会」への派遣選手選考会を兼ねております。鹿児島大会は、3年前に開催を予定していましたが、新型コロナウイルスの影響により延期を余儀なくされました。鹿児島県では初めての開催になるこの大会出場を目指し、日頃の練習の成果を出し頑張っていただきたいと思います。

さて、昨年は、東京都障害者スポーツ大会も感染予防対策を講じて、3年ぶりの開催になりました。久しぶりに相手選手との真剣勝負を楽しみ、仲間と出会えた喜びの笑顔が会場内に飛び交う大会でした。

今大会は、必要な感染予防対策を講じつつ、観客を入れて開催いたします。選手の皆様におかれましては、持てる力を存分に発揮し、昨年以上に勝負を楽しんで競技されることを期待しております。

また、2025年には、デフリンピック東京大会の開催が決定し、障害者スポーツに対する関心が更に高まりをみせております。

スポーツは、健康の維持・増進や人生に潤いを与える世界共通の人類の文化です。当協会は、東京都内の障害者スポーツ振興の中核組織として、障害のある人が「いつでも どこでも いつまでも ～すすめます！スポーツをもっと身近に～」をスローガンに、障害の有無や種別を問わず誰もがスポーツを楽しむことのできる、スポーツを通じた共生社会の実現に向け、東京都と一体となって引き続き様々な取組を今後も行ってまいります。変わらぬご支援、ご協力を心からお願い申し上げます。

終わりに、本大会のために多大なご支援をくださいました大勢の方々に、心より感謝申し上げますとともに、重ねて選手の皆様のご健闘を祈念しまして、挨拶といたします。

ごあいさつ

特別区長会会長職務代理者
港区長　　武　井　雅　昭

第24回東京都障害者スポーツ大会の開催を心からお慶び申し上げます。

この大会は、多くの選手が参加する、国内最大規模を誇る「障がい者スポーツの祭典」であります。今回で第24回目を迎える本大会は、さまざまな障がいを乗り越えて活躍されている選手だけでなく、ボランティアの皆さんも含めた多くの関係者が集い、年々大きな輪となっております。

本大会の開会式が東京を代表するスポーツ大会として伝統のある「都民体育大会」と合同で開催されることは、障がいのある人とない人がお互いのスポーツ競技への理解をより一層深めることにつながり、すべての人がスポーツのもとで、ひとつの大輪となり発展していく象徴だと思っております。

さて、一昨年の東京オリンピック・パラリンピック、昨年の北京オリンピック・パラリンピック冬季大会において、参加した選手の皆さんがスポーツに真摯に向き合う姿は、私たちに多くの感動と勇気をもたらしてくれました。また、両大会を契機に共生社会への関心もこれまで以上に高まっています。

特別区長会は引き続き、パラリンピアンの育成や障がい者スポーツの環境づくり、一般の障がい者スポーツのさらなる普及促進のために取り組むとともに、障がいについての理解を推進するために、こころのバリアフリーについても全力をあげて取り組んでまいります。

特別区は今後とも、障がいのある方々が、住みなれた地域で安心して末永く質の高い生活を送っていただけるように、障がい者スポーツの振興を含めた障がい者施策の充実に努め、誰もが幸せを実感できる共生の地域社会の実現を目指してまいります。

どうか皆様もスポーツを通して友情と交流を育まれ、連帯と支え合いの輪を地域に広げていただくことをご期待申し上げます。

新型コロナウイルスの影響が残る中、鍛錬を積んできた選手、大会運営にあたっているスタッフの皆さん、そして諸団体、ボランティアの皆さんのご努力とご協力に深く敬意を表すとともに、大会の成功と皆さんのご活躍を祈念いたしまして、ご挨拶とさせていただきます。

第24回東京都障害者スポーツ大会開催を祝して

東京都市長会会長
町田市長　　石　阪　丈　一

「第24回東京都障害者スポーツ大会」が多くの皆様のご参加により、盛大に開催されますことを心からお慶び申し上げます。

本大会は、選手の皆様が、日頃積み重ねてきた練習の成果を発揮するとともに、競技を通じて多くの人々と交流の輪を広げる大きな機会であります。

例年、ハンディキャップをお持ちの多くの選手やボランティアの方々が参加し、国内最大規模の大会として開催できますのも、ひとえに関係者の皆様の熱い想いと、それに応える選手の皆様との交流の輪が大きな礎となっていることにほかなりません。

大会では、選手の方々が真剣勝負を繰り広げ、その活躍する姿は、多くの人々に感動と勇気を与え、人々の心を揺さぶり、障害者スポーツの魅力をあますことなく伝えてくれるものと思います。そして障害者スポーツへの理解が更に深まるものと確信しております。

昨年は、東京 2020 オリンピック・パラリンピック競技大会開催１周年を記念した様々なイベントが開催されるなど、大会で生まれたレガシーは今もつながれています。

東京都市長会といたしましても、活力あふれる共生社会の実現に向けて、障害者福祉のより一層の増進に努めるとともに、障害がある人もない人も共に暮らしやすいまちづくりに向けて、全力で取り組んで参ります。

結びに、本大会を運営されるスタッフ、ボランティアの皆様のご尽力に対し、深く敬意を表しますとともに、選手の皆様のご活躍と本大会の成功を心からお祈りしてご挨拶の言葉といたします。

ご　挨　拶

東京都町村会会長
瑞穂町長　　杉　浦　裕　之

第24回東京都障害者スポーツ大会が盛大に開催されることを心からお慶び申し上げます。

四大大会（全豪オープン、全仏オープン、ウィンブルドン選手権、全米オープン）全てとパラリンピックで優勝する「生涯ゴールデンスラム」を達成された、車いすテニスの第一人者である国枝慎吾さんが、パラリンピック選手としては初めて、国民栄誉賞を受賞されました。

世界最高峰の場で、多彩で力強い数々の技で世界に挑んだ姿は、すべての人々に大きな感動をもたらすとともに、勇気や希望を与えてくれました。また、多くの子供達が、目標を持ち挑戦することの素晴らしさを学んだことと思います。

今回の受賞が、今後の障害者スポーツの発展をより一層加速させるとともに、多様性が尊重される社会の実現につながることを大いに期待しております。

東京都町村会といたしましても、障害者スポーツのより一層の振興に努めるとともに、障害のある方々が、住み慣れた地域で安心して生活できる地域社会を確立するなど、誰もが幸せを実感できる共生社会の実現に向け、全力で取り組んでまいります。

第24回東京都障害者スポーツ大会は、特別全国障害者スポーツ大会「燃ゆる感動かごしま大会」の代表選手選考会を兼ねて開催されます。それぞれの選手が自らの障害を克服して、人の持つ可能性を多くの人に伝えるとともに、障害者スポーツの魅力を西多摩地域や島しょ地域を含む都内全域に伝えることができる大会になるものと確信いたしております。

最後に、本大会の開催にご尽力いただいた多くの関係者やボランティアの方々に深く感謝申し上げますとともに、大会の成功と選手の皆様の益々のご健勝、ご活躍を心からお祈りいたしまして挨拶とさせていただきます。

第24回東京都障害者スポーツ大会に寄せて

公益社団法人東京都身体障害者団体連合会
会　長　　小　西　慶　一

「第24回東京都障害者スポーツ大会」が多くの方々の参加を得て、開催されますことを心よりお慶び申し上げます。

3.11東日本大震災から十二年、三年に及ぶコロナ禍との共存等、日々の何気ない日常生活の大切さが痛いほど伝わります。

そして、新型コロナウイルス感染症が5類に引き下げられ、マスク着用等、大きく対策が変化する中でのトレーニング等スポーツとの関わり方ですが、それこそ各々の障害が違っても、スポーツを通しての「生きがい」だったり、「友情」だったり、大きなキッカケとなるのが「スポーツ」のすばらしさだと私は思っております。

また、観戦し応援するのも「スポーツ」のひとつのあり方だと思います。

これらのことは障害者がスポーツに親しむ原動力として、自立と社会参加、共生社会の方向性を国内外に示す重要な意味があると思います。

今大会に参加される選手の皆様、日頃の練習の成果を思う存分発揮し、本年開催される全国障害者スポーツ大会「かごしま大会」に東京都代表として出場することを目指して、頑張っていただきたいと思います。私達も応援しております。

そして、目標を高く持ち、その先にあるものを目指して、選手として出場することへの希望を繋げてください。

また、東京都障害者総合スポーツセンター並びに東京都多摩障害者スポーツセンターをご活用されて、多くの方々との「ふれあい」を大切に、コミュニケーションを広げてください。

末筆になりますが、本年もコロナウイルス感染症への対策をとり、選手並びに関係者の皆様の安全に配慮した大会の準備等に、ご尽力をいただきました大会関係者及びボランティアの皆様に心より敬意を表し、公益社団法人東京都障害者スポーツ協会の益々のご発展と大会の成功をお祈り申し上げまして、挨拶といたします。

第24回東京都障害者スポーツ大会に寄せて

社会福祉法人　東京都手をつなぐ育成会
理事長　　佐々木　桃子

第24回「東京都障害者スポーツ大会」が、多くの皆様のご協力ご支援の元、開催できることを嬉しく思い、関係者の皆様に心から感謝申し上げます。

選手の皆さんも、きっとこの大会を楽しみにされていることと思います。

コロナ禍も三年が経過し、感染症２類から５類に変更され、選手の皆さんも、少しずつ活動を再開されていることでしょう。

障害があっても、様々な場に参加をしていくことは、大きな意味があり、このスポーツ大会もその一つであります。

そして、この大会は、日ごろの皆さんの練習の成果を試すところでもあり、全国大会の派遣選手選考会も兼ねています。でも、良い記録を出すことや勝つことだけが素晴らしいことではなく、一生懸命練習したり、競技に取り組む姿勢、そして何より楽しむことが大切です。

皆様が日ごろの練習の成果を発揮され、また熱戦が繰り広げられることを大いに期待しています。

そして、この大会を楽しんでください。

皆さんの力強い姿は、周りの人たちに勇気と元気を与えてくれますし、障害理解にもつながります。

今大会も、コロナ感染症は、続いております。皆さんも、今までどおり感染防止対策は、しながらも、全力で頑張ってください。

選手皆さんのご健闘を祈っています。

結びにあたり、この大会を支えてくださっている多くの皆様に感謝申し上げ、ご挨拶とさせていただきます。

第24回東京都障害者スポーツ大会

ライオンズクラブ国際協会330-A地区
ガバナー　　増　田　正　明

第24回東京都障害者スポーツ大会が、多くの参加者のもと盛大に開催されますことをライオンズクラブ国際協会330-A地区を代表いたしまして心よりお祝い申し上げます。また、新型コロナウイルス感染症への対策を取りながらの大会運営にあたり、改めまして本大会を支えておられる多くの関係者の皆様に深く敬意を表します。4年ぶりの有観客での開催、誠に嬉しい限りです。

東京都障害者スポーツ大会には、これまで第1回大会より20年以上に亘り、ライオンズクラブとして様々な形で支援をさせていただいています。すなわち、各クラブとしての競技への協賛をはじめ、330-A地区全体としては特別協賛をしております。

駒沢オリンピック公園総合運動陸上競技場において毎回競技を観戦しておりますが、選手の皆様が日ごろの練習成果を発揮される姿を目の当たりにして感激しております。

また、ご家族やボランティアの方々と一緒に表彰を盛り上げることは、私たちにとって大変誇らしく、今年もこのような機会を頂き、心から感謝申し上げます。

本大会は、10月に鹿児島県で開催される特別全国障害者スポーツ大会「燃ゆる感動かごしま大会」への派遣選考会も兼ねていると伺っています。怪我をしたり体調を崩したりすることなく、次の目標に向かって邁進されることを期待しております。今後とも、本大会が益々盛んとなり、障害者の方々がスポーツを通じて夢と希望を持ち、さらなる社会進出を果たすべく様々な経験の場になりますよう願っております。

結びにあたり、選手の皆様並びにそのご家族、介護者及びボランティアの皆様に感謝申し上げ、本日参加される選手の皆様のご活躍、そして公益社団法人東京都障害者スポーツ協会並びに関係諸団体のさらなるご発展を祈念し、選手の皆様への激励の言葉といたします。

ごあいさつ

公益財団法人東京都スポーツ文化事業団
理事長　　塩　見　清　仁

第24回東京都障害者スポーツ大会が、多くの関係者の方々の御協力を得て開催されますことを心よりお慶び申し上げます。

本大会は、本年10月に鹿児島県で開催が予定されている特別全国障害者スポーツ大会「燃ゆる感動かごしま大会」への東京都代表選手選考会を兼ねた都内最大規模の障害者スポーツの祭典で、全国大会出場という大きな目標につながる大会でもあります。また、当事業団が管理運営しております東京体育館、駒沢オリンピック公園総合運動場及び東京アクアティクスセンターでも競技が実施されます。皆様が練習の成果を遺憾なく発揮され、熱戦が繰り広げられることを心から楽しみにしています。

さて、本年3月には、スポーツ庁において「社会体育施設の再開に向けた感染拡大予防ガイドライン」が改訂され、マスク着用については、個人の主体的な判断を尊重することを基本とするなどの方針が打ち出されました。新型コロナウイルスの感染拡大が収束するとともに、日本そして世界中のスポーツが再び活気づき、人々が安心してスポーツを楽しむことができる明るい社会が訪れることを切に願っております。そして、こうしたスポーツ実施気運の高まりと合わせ、本大会の開催を通じて、パラスポーツの競技力向上及び更なる理解・普及促進の契機となることを期待しております。

当事業団は、本大会の成功はもとより、「スポーツフィールド・東京」の実現に向けた様々な取組に積極的に参画して参ります。その取組のひとつとして、都立の特別支援学校を障害者スポーツの拠点として活用する「都立特別支援学校活用促進事業」を、今年度も引き続き実施いたします。都民の誰もが、いつでも、どこでも、いつまでもスポーツに親しむことができるよう、これまで以上に障害者スポーツの振興に寄与して参りたいと考えております。

結びに、公益社団法人東京都障害者スポーツ協会並びに本大会実行委員会の皆様方の御尽力に敬意を表しますとともに、大会の成功と選手の皆さんの御健闘をお祈り申し上げます。

ごあいさつ

一般財団法人　東京都弘済会
理事長　　細　井　　優

第24回東京都障害者スポーツ大会が盛大に開催されますことを、心よりお慶び申し上げます。

ご承知のとおり、この大会は、障害のある方々がスポーツを通じて、自らの体力の維持増進及び社会参加と相互交流の促進並びに都民の障害者に対する理解の増進を図ることで、障害者の自立促進とスポーツ振興に寄与することを目的として開催されています。

近年、東京2020オリンピック・パラリンピック競技大会及び北京2022パラリンピック冬季競技大会によって、障害のある方々のスポーツやアスリートに、日本中から多くの感動と関心が集まりました。2025年には、東京でのデフリンピックの開催が決定しています。

第24回東京都障害者スポーツ大会が、久々に訪れた平穏で安定的に開催できる状況の下で、選手や関係者の皆さまの日ごろの努力の成果がいかんなく発揮され、輝かしい結果をあげ、感動を与えていただけることを心から願っております。

一般財団法人東京都弘済会では、障害のある方々などに対する福祉事業等を多数実施しております。障害者のための「ふれあいコンサート」に協賛するとともに、病院、障害者施設等に出向き小編成の音楽演奏会を開催するほか、障害者等の心身の健康増進や地域交流を図るため、障害者施設等で出前演芸会を開催しています。また、在宅介護者交流ツアーなども企画しておりますので、ぜひお越しいただきたいと思います。

最後に、あらためて、本大会の運営にあたるスタッフの方々、関係団体及びボランティアの皆さまのご尽力に敬意を表するとともに、本大会に参加されるアスリートの皆さまのご健闘を心より祈念しまして、あいさつとさせていただきます。

ご　挨　拶

社会福祉法人　東京都社会福祉協議会
会　長　　木　村　恵　司

第24回東京都障害者スポーツ大会が多くのみなさまの参加により開催されますことを心からお慶び申し上げます。

新型コロナウイルスの感染予防策としてのマスクの着用も3月から個人の判断に委ねられるようになりました。しかし、高齢者福祉施設などでは引き続きマスクの着用を推奨するとしているため、施設の現場では感染防止対策を継続していくことが求められています。そのような状況ではありますが、感染防止対策を工夫し安全に配慮された今回の大会が開催できますこと、関係者のご尽力に心から感謝申し上げます。

今年2月に東京都障害者スポーツ協会が主催された「障害者スポーツフォーラム」においては、「障害者スポーツを支える活動のこれから～つなげよう！！新たな活動と共生社会の実現へ～」がテーマとなっております。

このテーマは、本会の中期計画における「東京の多様性を活かした地域共生社会づくり」の推進と目的を同じくするものであり、日常的に障害者スポーツが地域スポーツとしても興隆し、障害者の可能性への理解が広がっていくことは、とても大切なことであると考えております。具体的には、地域に根差した「障害者スポーツ地域サポート事業」などにおいて、区市町村社会福祉協議会などとの連携が益々盛んに進められることが必要です。

地域における共生社会の実現に向けて、障害のある人もない人も一緒にスポーツを楽しむことができる取組みのために、多くの関係者が手を携え、協力していくことが求められており、本会においても、障害のある方々の社会参加と地域におけるスポーツ活動を支援していく所存です。

最後になりましたが、あらためて第24回東京都障害者スポーツ大会のご成功を祈念いたしますとともに、参加される選手はもとより大会の運営に関わる関係者、また、東京都障害者スポーツ協会のみなさまの益々のご活躍をお祈り申し上げ、お祝いの言葉とさせていただきます。

大　会　役　員

会　長	公益社団法人東京都障害者スポーツ協会会長	延與　桂
副会長	東京都生活文化スポーツ局次長	渡邉　知秀
	公益社団法人東京都障害者スポーツ協会副会長	佐々木桃子
	〃	柴﨑　正次
	〃	平塚　雄二
役　員	東京都生活文化スポーツ局パラスポーツ担当部長	澤崎　道男
	東京都生活文化スポーツ局スポーツ総合推進部パラスポーツ課長	上山亜紀子
	東京都生活文化スポーツ局スポーツ総合推進部競技担当課長	富山　高明
	公益社団法人東京都障害者スポーツ協会顧問	
	足立　房夫　市川　健一　尾﨑　眞幸	菊地　和則
	古平　光市　白石弥生子　矢内　信夫	吉田　力男
	公益社団法人東京都障害者スポーツ協会専務理事	森田　英二
	公益社団法人東京都障害者スポーツ協会理事	
	阿部　正幸　粟野　達人　伊賀　保夫	市川　元章
	植田　敏郎　小原誠太郎　加藤みさ子	小関　直樹
	櫻井　京子　瀬川　聖美　髙畑　崇久	土田和歌子
	松浦　孝明　安川　雄二　山根　誠治	葭原　滋男
	新内　康丈（監事）　杉本　賢司（監事）	

実　行　委　員

実行委員長	公益社団法人東京都障害者スポーツ協会副会長	平塚　雄二
副実行委員長	公益社団法人東京都障害者スポーツ協会専務理事	森田　英二
実行委員	植田　敏郎　小原誠太郎　江木ひかり　鈴木　常義	髙野　昌明
	三浦　卓也　柚木　秀彦　岡澤　政子　山本　浩男	矢内　信夫
	小峰　久美　稲木　祐二　飛田　貴子　石飛　了一	神谷千恵子
	長尾　英治　小関　直樹　小嶋　隆司　井上　一仁	西應　大輔
	大島　義昭　飯塚　史郎　瀬川　聖美　和西　努	安田　成男
	藤田　勝敏　増田　徹　瀬上　健司　岡林　悦子	持永　洋貴
	坂下　一孝　切貫亜樹奈	

大会実施規模

１．参加者

（1）参加者　　２００団体及び個人（予定）

（福祉施設、作業所、通勤寮、特別支援学校、盲学校、ろう学校、特別支援学級、クラブ、障害者団体、競技団体、個人）

（2）出場選手数　2,８２４名（予定）

【個人競技】

陸上競技	身体	４８４名
	知的	４７８名
	精神	１６名
水泳	身体	６６名
	知的	２０３名
卓球	身体	９９名
	知的	１１４名
	精神	４３名
サウンドテーブルテニス	身体	３６名
アーチェリー	身体	１８名
ボッチャ	身体	２９名
フライングディスク	身体	３０名
	知的	２２２名
	精神	１０名
ボウリング	知的	１８５名

【団体競技】

バスケットボール	知的(団体)	２８４名	（個人）　５名
バレーボール	知的	１００名	
ソフトボール	知的	２９名	
サッカー	知的(団体)	３３７名	（個人）３６名

スポーツの集い	知的	１，０００名（予定）
フットソフトボール	知的	５０名（予定）
グランドソフトボール	身体	３０名（予定）
車いすバスケットボール	身体	８０名（予定）
バレーボール	身体	３０名（予定）
バレーボール	精神	１００名（予定）

２．大会協力者

（1）大会役員（競技審判員、運営役員）　１，５００名

（2）大会協力者（学生、社会人、団体ボランティア等）　５，０００名

（3）来賓　　１００名

第24回東京都障害者スポーツ大会実施要領

1　目　的

この大会は、障害者がスポーツを通じて、自らの体力の維持増進及び社会への参加と相互の交流を促進させるとともに、都民の障害者に対する理解の増進を図り、もって障害者の自立の促進とスポーツ振興に寄与することを目的とする。

また、全国障害者スポーツ大会の派遣選手選考会を兼ねたものとして開催する。

2　主　催

東京都、公益社団法人東京都障害者スポーツ協会

3　運　営

第24回東京都障害者スポーツ大会実行委員会

4　後　援

特別区長会、東京都市長会、東京都町村会、世田谷区、港区、北区、板橋区、練馬区、江東区、小金井市教育委員会、調布市、国立市、(公財)東京都体育協会、(公財)東京都スポーツ文化事業団、(一財)東京都弘済会、(社福)東京都手をつなぐ育成会、(公社)東京都身体障害者団体連合会、(公社)東京都盲人福祉協会、(公社)東京聴覚障害者総合支援機構東京都聴覚障害者連盟、(社福)ＮＨＫ厚生文化事業団、(特)東京都発達障害支援協会、東京都立特別支援学校長会、東京都特別支援学級・通級指導教室設置学校長協会、東京都ろう学校長会、東京都盲学校長会、東京都肢体不自由特別支援学校長会、東京都知的障害特別支援学校長会、東京都知的障害特別支援学校ＰＴＡ連合会、東京都公立小学校長会、東京都中学校長会、東京都公立高等学校長協会、(一財)東京私立中学高等学校協会、全国特別支援教育推進連盟、(社福)東京都社会福祉協議会、(公財)東京都公園協会、(公財)国際障害者年記念ナイスハート基金、(公財)日本チャリティ協会、(公財)日本社会福祉弘済会

5　特別協賛

特別区長会、東京都市長会、東京都町村会、ライオンズクラブ国際協会３３０-Ａ地区、（一財）東京都弘済会、(公財)東京都スポーツ文化事業団、(社福)東京都社会福祉協議会・東京善意銀行

6　協　賛

(社福)東京都手をつなぐ育成会、(一社)東京都馬主会、東京都パラスポーツ指導者協議会、三菱商事(株)、日本電気(株)、(株)オーエンス、ハウスコム(株)、(株)ゼンコー、東京地下鉄(株)、日本自動車ターミナル(株)、東京都競馬(株)、(株)日進産業、(株）サイオー、(一財)東京都弘済会、日本労働組合総連合会東京都連合会、(株)CAC Holdings、PwC Japanグループ、(株)大塚商会、学校法人藤村学園東京女子体育大学・東京女子体育短期大学、トヨタモビリティサービス(株)、(株)ブリヂストン、広友サービス(株)、(公財)日本チャリティ協会、(社福)はばたき、東京障がい者バドミントン連盟、東京福祉大学・大学院、二幸産業(株)、（公社)東京聴覚障害者総合支援機構東京都聴覚障害者連盟、(公社)東京都盲人福祉協会、東京都知的障害特別支援学校ＰＴＡ連合会、(一社)東京都肢体不自由児者父母の会連合会、(株)東京エイドセンター、(株)東伸企画、(社福)東京福祉会、(有)東京福祉企画、(株)グロリアツアーズ、名鉄観光サービス(株)、京王自動車バスサービス(株)、ミズノ(株)、グッド・リッチ(株)、東京都知的障がい者サッカー連盟、葉月システム(株)、東京メトロポリタンテレビジョン(株)、乃木坂ナイツ、錦城護謨(株)、ぜんち共済(株)、東京都生活協同組合連合会、あおば損害調査(株)、(一社)東京労働者福祉協議会、東京都スポーツウエルネス吹矢協会、堀江車輌電装(株)、日本カルミック(株)、(公財)東京都人権啓発センター、ライフネット生命保険(株)、BRAIN、セノー(株)、大塚製薬(株)、(株)モルテン、(株)Ｄ＆Ｍ、ナガセケンコー(株)、(株)ビヨンド、伊藤忠商事(株)、日本卓球(株)、ナショナルハット(株)、生活協同組合コープみらい、学校法人帝京大学、(有)ジーワーク、(公財)鉄道弘済会義肢装具サポートセンター、清水建設(株)、富士瓦斯(株)、東京都国民健康保険団体連合会、(株)セントラルプラザ／ラムラショッピングセンター、(株)多摩流通、(一社)東京都ＬＰガス協会、(株)大塚商会　大塚支店、(株)都政新報社、(社福)豊芯会ふれあいファクトリー、サントリービバレッジソリューション(株)、(有)ジャパンリハビリテーションエンジニアリング、東京馬場先門ライオンズクラブ、ヤマハ発動機(株)、野々屋、(株)フォレスト、(株)トリデ、(株)小山商会、フルテック(株)国立営業所、(有)エックスワン、(株)草庵、(有)アーネストジャパン、(株)指田園、(株)松竹園、大都建設工業(株)、井上事務機事務用品(株)、日本エンドレス(株)、伊藤スポーツ、(株)高橋運動具店、(一社)東京バス協会、HI-GOLD TOKYO BASE、日賑グローバル(株）、(有）栄五家、(一社)東京都交友会、コカ・コーラボトラーズジャパン(株)、その他当協会会員

7　協　力

(公財)東京陸上競技協会、(公財)東京都水泳協会、(一社)東京都卓球連盟、(一社)東京都バスケットボール協会、(公財)東京都バレーボール協会、(公財)東京都サッカー協会、東京都ソフトボール協会、東京都障害者フライングディスク協会、東京都障害者水泳連盟、東京都知的障がい者陸上競技連盟、東京都ＩＤボウリング連盟、東京都車いすバスケットボール連盟、東京都ＩＤバスケットボール連盟、東京身体障害者卓球連盟、東京都身体障害者アーチェリー協会、東京都知的障がい者サッカー連盟、精神障害者地域生活支援とうきょう会議、東京都パラスポーツ指導者協議会、日本ボーイスカウト東京連盟、(一社)ガールスカウト東京都連盟、日本赤十字社医療センター、国立病院機構東京医療センター、世田谷区手話通訳等派遣センター、ミチル会、(公財)日本ライフセービング協会、赤十字語学奉仕団、SV team ai、健康向上企画、馬三バスケットボール同好会「リングコング」、ピボット、わくわく2001、八幡ＦＤクラブ、つばさクラブ、流通経済大学、日本体育大学、早稲田大学、日本女子体育大学、東京女子体育大学・東京女子体育短期大学、日本ウェルネススポーツ大学、国立障害者リハビリテーションセンター学院、明治大学社会福祉研究部、明治大学身心障害者福祉会しいの実、東京家政大学ヒューマンライフ支援センター、文京学院大学、帝京平成大学、立教大学、東京都立大学、東洋大学バリアフリーサークル歩み、貞静学園短期大学、日本福祉教育専門学校、東京観光専門学校、成女高等学校、東京保健医療専門職大学、貞静学園高等学校、東京都立つばさ総合高等学校、日本大学第二高等学校水泳部、東洋女子高等学校、東京都立総合工科高等学校、日本女子体育大学附属二階堂高等学校、順天高等学校、順天中学校　他

8　実施競技・会場等

別紙のとおり

9　参加資格

出場選手は次のいずれかの条件を満たす者とする。

(1) 身体部門は、身体障害者福祉法第15条の規定により、身体障害者手帳の交付を受けた者、あるいは、その取得の対象に準ずる障害のある者で令和５年４月１日現在中学生以上の者。

(2) 知的部門は、厚生事務次官通知による療育手帳(愛の手帳)の交付を受けた者、あるいはその取得の対象に準ずる障害のある者で令和５年４月１日現在小学生以上の者。

(3) 精神部門は、精神保健及び精神障害者福祉に関する法律第45条により、精神障害者保健福祉手帳の交付を受けた者、あるいは、その取得の対象に準ずる障害のある者で令和５年４月１日現在中学生以上の者。

※原則として、都内に現住所を有する者。ただし、都内に所在する学校や障害者支援施設等団体に所属している者は、参加しても差し支えないものとする。（各部門共通）

10　健康管理

(1) 競技に際し健康上支障のない者とし、自己の責任において参加することとする。
特に、参加にあたり自己の障害及び体調に不安がある場合は事前に医師に相談すること。

(2) 主催者においては、応急の処置を除き一切責任を負わないものとする。

11　参加費

無料（但し、ボウリングは、ハウスシューズを借用する場合は各自の負担とする。）

12　参加制限

(身体部門)

(1) １人１競技かつ１種目とする。

(知的部門)

(1) １人１競技かつ１種目とする。但し、陸上競技、水泳については、個人種目に加えてリレー1種目に出場することができる。

(2) 陸上競技の400m走は２分、800m走は４分、1500m走は９分の参加制限タイム内で走れる者のみ出場することができる。

(3) バスケットボール、サッカーについては、団体戦に出場しない者に対して、個人種目を実施する。

(精神部門)

(1) １人１競技かつ１種目とする。

(2) 実施競技は、個人競技：陸上競技、卓球、フライングディスクとする。
但し、陸上競技・フライングディスクについては全国障害者スポーツ大会の派遣選手の選考対象とはならない。

13　競技規則

令和５年度公益財団法人日本パラスポーツ協会編「全国障害者スポーツ大会競技規則」及び本大会「申し合わせ事項」を適用する。

14　表彰

(身体部門)

(1) 個人競技については男女別、障害区分別及び年齢区分別に各種目(組)の３位までにメダルを授与する。
(2) フライングディスクの表彰は、各組ごとの表彰とし、３位までにメダルを授与する。
(3) 団体競技については３位まで表彰する。ただし、３チーム以下の場合、最下位は表彰しない。

(知的部門)

(1) 個人競技については男女別、年齢層別に各種目(組)の３位までにメダルを授与する。団体競技もこれに準ずる。
(2) フライングディスクの表彰は、各組ごとの表彰とし、３位までにメダルを授与する。
(3) 団体競技については３位まで表彰する。ただし、３チーム以下の場合、最下位は表彰しない。

(精神部門)

(1) 個人競技については男女別、年齢区分別に各種目(組)の３位までにメダルを授与する。
(2) フライングディスクの表彰は、各組ごとの表彰とし、３位までにメダルを授与する。
(3) 団体競技については３位まで表彰する。

15　大会開催の可否決定

大会開催前又は大会開催中に天災地変、疫病等の非常事態が起きた場合や、政府又は東京都から各種要請が発出された場合など、実行委員会（競技部会）の意見を踏まえて、主催者間で協議し、開催の可否を決定する。

16　申込方法

●インターネットによる申し込み

下記ホームページの入力フォームから必要事項を入力し、「参加に関する誓約事項」に同意の上、期限内に申し込むこと。

申込みURL：https://tokyo-totaikai.com/

※インターネット申し込みについては、スマートフォンからの申し込みも可能であるが、パソコンでの申し込みを推奨する。

●郵送または持参による申し込み

所定の申込書に必要事項を記入し、「参加に関する誓約事項」に同意の上、期限内に申し込むこと。申込書は東京都障害者スポーツ協会ホームページからダウンロードするか、下記申込窓口または区市町村主管課等に配布されているものを使用すること。

東京都障害者スポーツ協会ホームページ：https://tsad-portal.com/tsad

申込先：公益社団法人東京都障害者スポーツ協会

〒162-0823　東京都新宿区神楽河岸１-１セントラルプラザ12階

※持参の場合は締切日の17時までとする。
※『東京都障害者総合スポーツセンター』及び『東京都多摩障害者スポーツセンター』での申込受付は行わない。
※申し込む際に『参加誓約書』を全員提出すること。
※ＦＡＸでの申し込みは受付できないので注意すること。

(1) 都外在住で都内に所在する学校・障害者支援施設・団体に所属している者は、その所属で団体申し込みを行うこと（個人での申し込みはできない）。
(2) 所属は１人１団体（または個人）とし、別々の団体から申し込むことはできない。
(3) 団体として申し込む場合は、団体総括表に必要事項を記入し、参加申込書と一括して申し込みすること。
(4) 学校、施設、団体は一括し、インターネットまたは郵送、持参にて申し込むこと。
(5) 参加申込書の控えは各自で保管すること。

(6) 申し込み時18歳未満の場合は、保護者の同意を得ること。

17 申込期限 ※インターネット申込も同様。
期限を過ぎた場合は、申し込みを受け付けることはできないので注意すること。

●個人競技申込
…個人参加及び学校（特別支援学校・学級、一般校）、施設等団体の在籍者

令和５年３月14日（火）17時

※郵送の場合は、令和５年３月13日（月）の消印を有効とする。

●個人競技特例二次申込
…学校（特別支援学校・学級、一般校）や障害者支援施設の新入生・新規利用者が対象

令和５年４月11日（火）17時

※特例二次申込は団体（学校、障害者支援施設）が統括して申し込むこと。
個人での申し込みは受け付けない。
※障害者スポーツセンター新規利用者及びクラブチームの新規加入を理由とした
申し込みは特例二次申込では認めない。
※郵送の場合は、令和５年４月10日（月）の消印を有効とする。

●団体競技申込
… **令和５年４月11日（火）17時**

※郵送の場合は、令和５年４月10日（月）の消印を有効とする。
※団体競技の「チーム構成表」の修正締め切りは令和５年４月17日（月）に必着とする。

18 問合せ先

公益社団法人東京都障害者スポーツ協会　事業推進課
〒162-0823　東京都新宿区神楽河岸１-１セントラルプラザ12階
（分室）TEL 03(6265)6001　　FAX 03(6265)6077
※FAXは問い合わせのみとし、申し込みの受付はできないので注意すること。

19 その他

(1) プログラムには氏名・所属団体（個人参加の場合は在住地区名）・障害区分番号を記載し、参加者及び競技役員等に配布する。適切な業務運営に必要と認められる目的以外に利用もしくは第三者への開示、提供は行わない。
(2) 原則として、申し込み締切り後の記載事項の変更はできない。
(3) プログラム等の発送は、令和５年５月12日（金）以降とする。
但し、サウンドテーブルテニスおよび水泳、ソフトボールについては、令和５年５月10日（水）以降に発送する。
(4) 予め申請を行い競技場内への入場を許可された者以外は、審判並びに競技進行の妨げとなるので競技場内へは入らないこと。また、競技場内での撮影、応援は禁止する。
(5) 大会の映像・写真・記事・記録など（氏名・年齢・性別・記録・肖像などの個人情報）が新聞・テレビ・雑誌・インターネット・パンフレットなどに報道・掲載・利用されることを承諾するものとする。
(6) 駒沢公園の駐車場確保が難しいため、公共交通機関または、大会シャトルバスの利用をお願いする。駐車場の使用は、車を使用しないと来場できない選手のみとし、選手の乗車していない車両の駐車は認めない。必要な場合は事前申し込みとするので、申し込みの際に備考欄に記入すること。
また、他会場は駐車場の確保は出来ないので、公共交通機関を利用すること。

20 附則

５月・6月実施分以外の下記の競技については、別途、実施要領を定め実施するものとする。
申し込み等については、別途関係者に案内する。
スポーツの集い/フットソフトボール/グランドソフトボール/車いすバスケットボール/バレーボール(精神部門・身体部門)

＜全国障害者スポーツ大会に係る選手選考及び派遣について＞

(1) 令和５年４月１日現在で13歳以上の者とする。

(2) 身体部門で身体障害者手帳未取得者は、全国障害者スポーツ大会の派遣選手の対象とはならない。「ぼうこう又は直腸機能障害」以外の内部障害が主障害の者（以下「その他の内部障害」）は、全国障害者スポーツ大会の派遣選手の対象とはならない。

(3) 知的部門で療育手帳未取得者は、児童相談所・知的障害者更生相談所長の判定書の写し、在籍または卒業先の所属長による「取得の対象に準ずる障害」の証明書類の提出が必要となる。

(4) 精神部門で精神障害者保健福祉手帳未取得者については、自立支援医療（精神通院）受給者証取得者のみ対象とする。

(5) 全国障害者スポーツ大会申込時に都内に現住所（住民票のある地）を有する者とする。
但し、都内に所在する学校や障害者支援施設に通学並びに入所、通所している者は参加できるものとする。

(6) 個人競技の派遣候補選手は、第24回東京都障害者スポーツ大会個人競技申し込みの全国大会参加希望欄で「あり」を選択した者より選考する。申込書に記載が無い場合は、「なし」と判断する。

(7) 派遣候補選手は、原則、練習会及び大会派遣期間の全日程参加できる者を選考する。
※派遣場所、日程などを考慮し、派遣期間に堪え得る体力や健康を有し、東京都選手団の一員として練習会・結団式・本大会派遣期間等において、集団生活や行動に適応できる者とする。

(8) 派遣選手は、当協会が設置する選考委員会で選考する。なお、選考方法等については、「選考規程」による。個人競技については、前年度選考され登録した者は、選考の対象とならない。また、団体競技については、本大会を選考大会のひとつとする。

(9) 特別全国障害者スポーツ大会は令和５年10月28日（土）～30日（月）に鹿児島県で開催される。東京都選手団は、10月26日（木）～10月31日（火）（予定）で派遣する。

別紙

競　技	日　程	会　場
合同開会式	令和５年５月　７日（日）	東京体育館 メインアリーナ
水　泳 （身体・知的部門）	令和５年５月２０日（土）・２１日（日） 午前９時から午後５時	東京アクアティクスセンター メインプール
サウンドテーブルテニス （身体部門）	令和５年５月２１日（日） 午前９時から午後５時	東京都多摩障害者スポーツセンター 集会室 等
フライングディスク （身体･知的･精神部門）	令和５年５月２７日（土） 午前９時から午後５時	駒沢オリンピック公園総合運動場 陸上競技場
ボッチャ （身体部門）	令和５年５月２７日（土） 午前９時から午後５時	駒沢オリンピック公園総合運動場 屋内球技場
陸上競技 （知的部門）	令和５年５月２７日（土）・２８日（日） 午前９時から午後５時	駒沢オリンピック公園総合運動場 陸上競技場
卓　球 （身体・知的・精神部門）	令和５年５月２７日（土）・２８日（日） 午前９時から午後５時	東京都障害者総合スポーツセンター
ボウリング （知的部門）	令和５年５月２８日（日） 午前９時から午後５時	東京ポートボウル
陸上競技 （身体・精神部門）	令和５年６月　３日（土） 午前９時から午後５時	駒沢オリンピック公園総合運動場 陸上競技場・補助競技場
アーチェリー （身体部門）	令和５年６月　４日（日） 午前９時から午後４時	小金井公園 弓道場
ソフトボール （知的部門）	令和５年５月２１日（日） 午前９時から午後５時	光が丘公園 野球場
バスケットボール （知的部門）	令和５年５月２７日（土） ６月　３日（土）・４日（日） 午前９時から午後５時	練馬区立光が丘体育館（５月２７日） 板橋区立小豆沢体育館　室内競技場 （６月３日･４日）
サッカー （知的部門）	令和５年５月２８日（日） ６月　４日（日） 午前９時から午後５時	駒沢オリンピック公園総合運動場 第二球技場・補助競技場
バレーボール （知的部門）	令和５年６月　３日（土） 午前９時から午後５時	駒沢オリンピック公園総合運動場 屋内球技場
スポーツの集い （知的部門）	令和５年９月１３日（水） 午前９時から午後５時	東京体育館 メインアリーナ
フットソフトボール （知的部門）	令和５年９月２３日（土・祝） 午前９時から午後５時	駒沢オリンピック公園総合運動場 軟式野球場
グランドソフトボール （身体部門）	令和５年１１月１９日（日） 午前９時から午後５時	武蔵野中央公園 スポーツ広場
バレーボール （精神部門）	令和６年１月３１日（水） 午前９時から午後５時	東京体育館 メインアリーナ
車いすバスケットボール （身体部門）	令和６年２月　３日（土） 午前９時から午後５時	武蔵野の森総合スポーツプラザ メインアリーナ
バレーボール （身体部門）	令和６年２月１７日（土） 午前９時から午後５時	東京体育館 サブアリーナ

特別全国障害者スポーツ大会東京都選手団選考実施要綱

公益社団法人東京都障害者スポーツ協会

1　東京都選手団選考会

（1）　令和 5 年度「特別全国障害者スポーツ大会（燃ゆる感動かごしま大会）」に派遣する東京都選手団選手候補者の選考会を、第 24 回東京都障害者スポーツ大会に含めて実施する。

（2）　期日、会場、種目、参加要領等は、第 24 回東京都障害者スポーツ大会実施要領の通り。

（3）　参加者の募集

①　第 24 回東京都障害者スポーツ大会の募集と兼ねる。

②　個人競技の派遣候補選手は参加申込用紙の「全国障害者スポーツ大会参加希望欄」で「あり」を選択した者から選考する。

2　東京都選手団候補者の資格（全国障害者スポーツ大会開催基準要綱に基づく）

（1）　13 歳以上（令和 5 年 4 月 1 日現在）の知的、身体、精神障害者で、東京都内に現住所があること。学校に通学している者及び施設に入所・通所している者は、その学校及び施設の所在地が東京都内であること。

（2）　原則として、第 24 回東京都障害者スポーツ大会出場者。(団体競技はこの限りでないことがある)

（3）　東京都選手団として行動を共にできる者。

（4）　原則として練習会・結団式を含めて全日程参加できる者。

3　選手候補者の選考及び決定

（1）　選手候補者は、当協会の選考委員会において選考する。

（2）　個人競技の候補者は、選考会の記録・成績と全国大会及び東京都大会記録を勘案し、また全国大会出場未経験者の出場にも配慮するとともに、障害種別、性別、年齢等選手団全体の構成も鑑み選出する。

（3）　団体競技については、7 競技 12 チームを派遣する。また、全国大会派遣メンバーは、本大会を選考大会のひとつとし、優秀な選手を選抜する。

特別全国障害者スポーツ大会東京都選手団の概要

1　東京都選手団の概要（予定）

派遣人数：総数 400 名（選手 291 名 ／ 役員 109 名）　※人数はすべて予定

① 個人競技：134 名（役員 69 名）

陸上競技　62 名 ／ 水泳　19 名 ／ アーチェリー 4 名／卓球 23 名／

フライングディスク 16 名 ／ ボウリング 8 名　／　ボッチャ　2 名

② 団体競技：157 名　（役員 40 名）

バスケットボール（男子）　12 名／ バスケットボール（女子）　12 名／

車いすバスケットボール 12 名／ グランドソフトボール 15 名／

ソフトボール 15 名／バレーボール（身体・男子）　12 名／

バレーボール（身体・女子）　12 名／バレーボール（知的・男子）　12 名／

バレーボール（知的・女子）　12 名／バレーボール（精神）　12 名／

サッカー 16 名／ フットソフトボール 15 名

2　東京都選手団日程（予定）

結団式	令和 5 年 10 月　8 日（日）	
派遣期間及び内容	10 月 26 日（木）	集合・出発
	27 日（金）	公式練習・監督者会議
	28 日（土）	開会式・競技
	29 日（日）	競技
	30 日（月）	競技・閉会式
	31 日（火）	帰京

3　「燃ゆる感動かごしま大会」　概要

〔開閉会式〕	白波スタジアム（県立鴨池陸上競技場）
〔個人競技〕	
陸上競技	白波スタジアム（県立鴨池陸上競技場）
水泳	鴨池公園水泳プール
アーチェリー	鹿児島ふれあいスポーツランド
卓球（ＳＴＴ）	西原商会アリーナ（鹿児島アリーナ）
フライングディスク	県立サッカー・ラグビー場
ボウリング	サンライトゾーン
ボッチャ	指宿総合体育館
〔団体競技〕	
バスケットボール	ビーラインスポーツパーク姶良体育館（姶良市総合運動公園体育館）
車いすバスケットボール	いちき串木野市総合体育館
ソフトボール	知覧平和公園多目的球場
グランドソフトボール	開聞総合グラウンド
バレーボール(身)	南栄リース桜島アリーナ（桜島総合体育館）
バレーボール(知)	南栄リース桜島アリーナ（桜島総合体育館）
バレーボール(精)	平和公園串良平和アリーナ
サッカー	国分運動公園陸上競技場・国分運動公園多目的広場
フットソフトボール	知覧平和公園陸上競技場

医療体制

1　業務内容

各会場の、選手・ボランティア・引率付添者・観戦応援者・来賓・役員等一切の参加者の、怪我や発病の訴えに対する初期治療及び緊急症状の救急対応にあたる。また、緊急事態発生時の救護に当たる。

2　配置一覧

〔江東区会場〕　配置員　山本浩男（都障水連）、増田徹（協会）

日　程	実施競技	会　場	参加選手数	医　師	看護師
5月20日（土） 5月21日（日）	水泳（身体・知的部門）	東京アクアティクスセンター メインプール	269名		各日1名

〔国立市会場〕　配置員　村松重太（協会）、矢本敏実（協会）、小峰久美（協会）

日　程	実施競技	会　場	参加選手数	医　師	看護師
5月21日（日）	サウンドテーブルテニス	多摩障害者スポーツセンター	36名		1名

〔練馬区会場〕　配置員　井上一仁（東知ソ部）、藤井幹一郎（東知ソ部）、瀬上健司（協会）

日　程	実施競技	会　場	参加選手数	医　師	看護師
5月21日（日）	ソフトボール	光が丘公園野球場	29名		1名

〔駒沢会場〕　配置員　柴﨑正次（協会）、森田英二（協会）、藤田勝敏（協会）、岡澤政子（東知陸連）、柚木秀彦（東身陸部会）、稲木祐二（東ボ部会）小関直樹〈東知バ部〉、長尾英治（東知サ連）

日　程	実施競技	会　場	参加選手数	医　師	看護師
5月27日（土） 5月28日（日）	陸上競技（知的部門） フライングディスク	駒沢オリンピック公園総合運動場陸上競技場	700名	石井　映幸 加藤　貴行 佐藤　広之 松井　彩乃 三澤　朋子 他	各日2名
5月27日（土）	ボッチャ	屋内球技場	29名		1名
5月28日（日） 6月4日（日）	サッカー	補助競技場 第二球技場	373名		各日2名
6月3日（土）	陸上競技 （身体・精神部門）	陸上競技場 補助競技場	484名		3名
6月3日（土）	バレーボール	屋内球技場	100名		1名

〔板橋区会場〕　配置員　小嶋隆司（IDバ連）、金塚敏行（IDバ連）

日　程	実施競技	会　場	参加選手数	医　師	看護師
5月27日（土） 6月3日（土） 6月4日（日）	バスケットボール	練馬区立光が丘体育館 板橋区立小豆沢体育館	289名		各日1名

〔北区会場〕　配置員　矢内信夫（東身卓連）、大友奈々美（協会）

日　程	実施競技	会　場	参加選手数	医　師	看護師
5月27日（土）	卓球 （身体・精神部門）	東京都障害者総合スポーツセンター	99名		各日1名
5月28日（日）	卓球 （知的部門）	東京都障害者総合スポーツセンター	114名		各日1名

〔港区会場〕　配置員　平塚雄二（協会）、石飛了一（東知ボ連）

日　程	実施競技	会　場	参加選手数	医　師	看護師
5月28日（日）	ボウリング	東京ポートボウル	185名		1名

〔小金井市会場〕　配置員　神谷千恵子（協会）、岡林悦子（協会）

日　程	実施競技	会　場	参加選手数	医　師	看護師
6月4日（日）	アーチェリー	小金井公園弓道場	18名		1名

3　留意点

① 迅速な初期対応を心掛けるが、その程度を超える場合は、各事務所を通じ、救急車の手配及び病院への診断治療要請する。
② 各会場に、救護係を配置し、緊急時に備える。
③ 各会場には、応急処置用の救急バッグ等を準備する。
（消毒液、カットバン、包帯、湿布薬、テーピング類等）

4　救急病院

① 江東区会場　大会競技本部より救急患者対応依頼。（救急車要請）
② 国立市会場　事務所より救急患者対応依頼。（救急車要請）
③ 練馬区会場　大会競技本部より救急患者対応依頼。（救急車要請）
④ 駒沢会場　国立病院機構東京医療センターに救急患者対応依頼。玉川消防署に救急車の要請。
⑤ 板橋会場　大会競技本部より救急患者対応依頼。（救急車要請）
⑥ 北区会場　事務所より救急患者対応依頼。（救急車要請）
⑦ 港区会場　大会競技本部より救急患者対応依頼。（救急車要請）
⑧ 武蔵野市会場　大会競技本部より救急患者対応依頼。（救急車要請）
⑨ 小金井市会場　大会競技本部より救急患者対応依頼。（救急車要請）

協会シンボルマークの紹介

平成１５年全国より公募し、小学生から高齢者の方、また多種多様な職業の方から１４１名（２２４点）の応募があり、障害者スポーツの認知度が全国的に広がっていることを実感しました。

「障害のある人の生涯スポーツがますます発展していくもの、障害者のスポーツ振興を図る中心となる協会をイメージしたもの」という選考規定に基づき審査委員会での白熱した審査の結果、兵庫県の福田大介さんの作品を大賞に決定しました。

協会シンボルマーク

デザインコンセプト
このマークは障害者のためのスポーツという枠にとらわれず、スポーツの楽しさや躍動感を表現、一人の選手が大空に向かって大地を蹴り、鳥のように羽ばたく瞬間をイメージすると同時に東京都の「と」の文字を図案化しています。
またマーク全体のフォルムはSPORTS（スポーツ）の頭文字「S」をシンボリックに表現したものです。
イメージカラーは大空と大地です。

大会メダルと作者の紹介

大会メダル

デザインコンセプト
大きな手に支えられ、明るい太陽の下で力強く巣立つ若鳥を愛情あふれる母の心で見守る

製作者：小坂圭二
（世田谷区在住／平成４年８月１１日逝去）
新政策協会彫刻部会員

略　歴：

１９１８　青森県野辺地に出生
１９５０　東京芸大卒業
１９５２　新作家賞受賞
１９５３　高村光太郎先生の助手十和田湖畔に「乙女の像」制作
１９５８　十和田市、太素塚に「新渡戸伝翁」像制作
１９６０～６２　フランス国立美術学校に留学
１９６３　竜飛岬に「吉田松陰先生詩碑」制作
１９６９　青森柳町「母子像」制作
１９７３　「断絶の中の調和」バチカン現代美術館買上げ
１９７５　「小鍛冶」青森あすなろ国体出品
１９８０　第一回高村光太郎賞展「人間、１９８０」優秀賞
１９８２　第二回高村光太郎賞展「漁どる人」優秀賞
１９８３　十和田市「新渡戸稲造」像制作
１９８９　上北町小川原湖畔に「玉代姫と勝代姫」像制作
１９９２　８月１１日逝去

～大会＆競技のご紹介～

本大会は、昭和 26 年から行われてきた「東京都身体障害者スポーツ大会」と、昭和 59 年から行われてきた「東京都知的障害者スポーツ大会（東京ゆうあいピック）」を平成 12 年に統合し、「東京都障害者スポーツ大会」として開催しています。

平成 18 年度から、一部の個人競技種目に精神部門を設け、翌 19 年度からは、全国大会に先駆けバレーボールを正式種目として実施するなど、「身体」「知的」「精神」の 3 つの部門で競技を行う、都内最大規模の障害者スポーツ大会です。

この大会は全国障害者スポーツ大会の派遣選手選考会を兼ねています。今年は鹿児島県で特別全国障害者スポーツ大会「燃ゆる感動かごしま大会」（大会期間 10 月 28 日～ 30 日）が開催されます。

身体部門の個人競技は、障害の種類や程度によって区分され、それぞれの障害区分ごとに競技が行われます。知的部門の個人競技は、各年齢層に分かれて行います。

ルールは一般競技団体の規則を基にしていますが、各競技、障害によって工夫や変更がされています。

第 24 回東京都障害者スポーツ大会は、新型コロナウイルス感染症拡大防止の為、競技方法等に変更が生じる場合があります。

個人競技

◎＝身体・知的・精神部門の種目　□＝身体・知的部門の種目
○＝身体部門の種目　●＝知的部門の種目

陸上（身体・知的・精神部門）

◎ 50m 走、◎ 100m 走、□ 200m 走、● 400m 走、□ 800m 走、◎ 1500m 走、○スラローム、□走高跳、◎走幅跳、◎立幅跳、○砲丸投、◎ジャベリックスロー、◎ソフトボール投、○ビーンバッグ投、● 25m 走（車いす）、○ 30m 走（電動車いす）の計 16 種目が実施されます。

◎視覚障害音源走（50m 走）

視力 0 ～ 0.01 の視覚障害者による 50m 競走では、フィニッシュライン後方で鳴らす音源を頼りに走ります。※音源走が難しい場合は、伴走者とともに走ることが認められます。

○スラローム

車いす使用者が参加する種目です。全長 30m のコースに置かれた 12 の旗門を、白の旗門は前進、赤の旗門は後進で通過します。

○ビーンバッグ投

重度の障害がある車いす使用者を対象とした種目です。大豆を入れた重さ 150g、12cm 四方の袋を投げます。投げ方は自由で、足に乗せてけり出すことも認められています。

◎ジャベリックスロー

ポリエチレン製の長さ約 70cm、重さ 300g のターボジャブを投げてその距離を競います。ルールはやり投に準じますが、身体機能の面での緩和措置がなされる場合があります。

水泳（身体・知的部門）

種目は□自由形、□平泳ぎ、□背泳ぎ、□バタフライ、の 4 種目で、距離は種目に応じて、□ 25m、□ 50m があります。

日本水泳連盟競技規則に準じて行われますが、障害の種別によって水中スタートや浮助具の使用が認められます。また、視覚障害によりターンやゴールが判断できない選手に対しては、主催者に許可された者が、合図棒などで合図をしてもよいことになっています。

アーチェリー（身体部門）

全日本アーチェリー連盟競技規則に準じて行われ、リカーブ部門、コンパウンド部門があります。種目は 50m・30m ラウンドと 30m ダブルラウンドの他、初級者の参加を促すため、リカーブ部門は 18m ダブルラウンドと 12m ダブルラウンドも実施します。

卓球（身体・知的・精神部門）

日本卓球ルールに準じて行われますが、車いす使用者のサービスは、サービスされたボールがエンドラインを正規に通過しなければならないことになっています。また、身体的理由などにより通常のサービスができない場合は、ボールを自コートの上に落とした後、サービスしてもよいことになっています。

サウンドテーブルテニス（身体部門）

一般の卓球が困難な視覚障害者はアイマスクを着用し、専用の卓球台でボールを転がして得点を競います。ボールには金属球が入っており、転がると音が出るようになっています。

フライングディスク（身体・知的・精神部門）

5m または 7m 離れたアキュラシーゴール（直径 91.5cm の円形）にディスクを 10 回投げ、その通過回数を競うアキュラシーと、ディスクを 3 回投げて遠投距離を競うディスタンスがあります。どちらも投げ方は自由です。

ボウリング（知的部門）

ヨーロピアン方式でハンディなしの 2 ゲームトータルのスコアにより順位を決定します。

ボッチャ（身体部門）

身体障害者が参加する競技です。自分のボールを横 6m 縦 10m のコートの中にあるジャックボールといわれる白いボールにできるだけ近づけるようにして得点を競う競技です。障害が重いことでボールをうまく持てない、または離せない選手は、「ランプ」というボールを転がすことのできる補助具を使って競技することができます。

また、コートに背を向けたアシスタントが、選手の指示に従い、ランプを動かしたり、ボールをランプに置く手伝いをします。

スポーツの集い（知的部門）

一般の競技に参加することが難しい知的障害児・者が参加する競技会です。種目は 30m 競走、100m 競走、花文字作り、大玉ころがし、つなひき、リレーなどがあります。

団体競技

バスケットボール（知的部門）

リングの高さ、コートの広さ、ボールなどは一般のバスケットボールと同じです。また、以下の個人種目もあります。

①フィールドゴール

30 秒間に入るシュート数を競います。

②リバウンド

30 秒間、ボードにボールをパスし、ジャンプ捕球して着地に成功した回数を競います。

③ドリブル

3m ごとに置かれた障害物を 30 秒間にドリブルで何個通り抜けることができるかを競います。

車いすバスケットボール（身体部門）

リングの高さ、コートの広さ、ボールなどは一般のバスケットボールと同じです。選手は障害の程度に応じて持ち点があり、1 チーム（5 名）が 14 点以下で構成されます。ボールを持ったまま 2 回まで車いすをこぐことができ、またダブルドリブルの反則が適用されないことが特徴です。

ソフトボール（知的部門）

フィールドの広さ、用具は一般のソフトボールと同じですが、ピッチャープレートまでを 12.19m として行います。

グランドソフトボール（身体部門）

視覚障害者が参加する競技です。通常のソフトボールのルールを基本にしています。投手は捕手の手ばたきを頼りにゴロで投球し、打者はボールの転がる音をたよりに打ちます。走者は各塁に配置されたコーチャーの手ばたきをたよりに走塁します。

バレーボール（身体・知的・精神部門）

6 人制で、身体（聴覚障害）・知的部門ではコートの広さ、ボールなどは一般のバレーボールと同じですが、ネットの高さは身体障害部門では男子 2.43m、女子 2.24m、知的部門では男子 2.30m、女子 2.15m で行います。精神部門では、ネットの高さは 2.24m でボールはソフトバレーボールを使用します。また男女混合でチームを編成し、女子が常時 1 名以上出場していなければなりません。

サッカー（知的部門）

フィールドの広さ、用具などは一般のサッカーと同じです。また、以下の個人種目もあります。

①ドリブル・シュート

5 つのコーンが設置されたコースをドリブルで通り抜け、シュートゾーンでボールを止めるまでの速さを競います。また、シュートが入ったところの得点がボーナス点として加算されます。

②ゲーム

個人種目参加者でチームを組み、試合を行います。

フットソフトボール（知的部門）

ソフトボールのルールを基本にしていますが、ピッチャーが転がしたボールをキックして攻撃を行います。守備位置や打撃の順番は野球やソフトボールと同じです。ただし、ピッチャーがピッチャーズサークル内でボールを保持している時にランナーは塁を離れることができません。また、走塁中のランナーは元の塁に戻らなければなりません。

DREAM AS ONE.

ともに一つになり、夢に向かって。

三菱商事はDREAM AS ONE.プロジェクトで、
パラスポーツの応援を通じて
インクルーシブ社会の実現を目指します。

日本パラスポーツ協会オフィシャルパートナー
JPCオフィシャルスポンサー

世界とひとりのために。 三菱商事

公益社団法人東京都障害者スポーツ協会
団体会員のご紹介

団体正会員　社会福祉法人東京都手をつなぐ育成会 …… 表2
一般社団法人東京都馬主会 …… 44
東京都パラスポーツ指導者協議会 …… 28
三菱商事株式会社 …… 26
日本電気株式会社 …… 29
株式会社オーエンス …… 30
ハウスコム株式会社 …… 31
株式会社ゼンコー …… 32
東京地下鉄株式会社 …… 33
日本自動車ターミナル株式会社 …… 34
東京都競馬株式会社 …… 35
株式会社日進産業 …… 36
株式会社サイオー …… 37

団 体 賛 助　一般財団法人東京都弘済会 …… 38
連合東京（日本労働組合総連合会東京都連合会） …… 39
株式会社CAC Holdings …… 40
PwC Japanグループ …… 41
株式会社大塚商会 …… 42
学校法人藤村学園東京女子体育大学・東京女子体育短期大学 …… 43
株式会社ブリヂストン …… 44
広友サービス株式会社 …… 45
公益財団法人日本チャリティ協会 …… 44
社会福祉法人はばたき …… 44
東京障がい者バドミントン連盟 …… 44
東京福祉大学・大学院 …… 44
二幸産業株式会社 …… 44
あおば損害調査株式会社 …… 44
日本カルミック株式会社 …… 44
公益財団法人東京都人権啓発センター …… 44
ライフネット生命保険株式会社 …… 44
BRAIN …… 44
公益社団法人東京聴覚障害者総合支援機構東京都聴覚障害者連盟 …… 46
公益社団法人東京都盲人福祉協会 …… 46
東京都知的障害特別支援学校ＰＴＡ連合会 …… 47
一般社団法人東京都肢体不自由児者父母の会連合会 …… 47
株式会社東京エイドセンター …… 48
株式会社東伸企画 …… 48
社会福祉法人東京福祉会 …… 49
有限会社東京福祉企画 …… 49
株式会社グロリアツアーズ …… 50
名鉄観光サービス株式会社 …… 50
京王自動車バスサービス株式会社 …… 51
グッド・リッチ株式会社 …… 51
ミズノ株式会社 …… 52
セノー株式会社 …… 52
東京都知的障がい者サッカー連盟 …… 53
葉月システム株式会社 …… 53
東京メトロポリタンテレビジョン株式会社 …… 54
乃木坂ナイツ …… 54
錦城護謨株式会社 …… 55
ぜんち共済株式会社 …… 55
東京都生活協同組合連合会 …… 56
一般社団法人東京労働者福祉協議会 …… 56
東京都スポーツウエルネス吹矢協会 …… 57
堀江車輌電装株式会社 …… 57

東京都パラスポーツ指導者協議会は
第24回東京都障害者スポーツ大会
を応援しています！

支えます
みんなでスポーツを！

東京都内における障害者スポーツの発展に寄与することを目的として活動しているボランティア組織！

活動内容

（1）東京都及び都内区市町村が行う障害者スポーツ事業に対する協力

（2）(公社)東京都障害者スポーツ協会、東京都障害者スポーツセンター、(公財)日本パラスポーツ協会の行う事業に対する協力。

（3）東京都内に活動拠点を有する障害者スポーツ団体等の活動への協力。

（4）障害者スポーツに関する調査研究及び普及。

（5）会員への障害者スポーツに関する情報提供及び研修。

（6）会員相互の交流・親睦。

障害のある方のスポーツ活動を支援する人材としてこれからも協力をしていきます。

東京都パラスポーツ指導者協議会

<事務局>　〒162-0823

新宿区神楽河岸1-1ｾﾝﾄﾗﾙﾌﾟﾗｻﾞ12階

(公社) 東京都障害者ｽﾎﾟｰﾂ協会気付

TEL:090−1034−5963（水曜日午後のみ）

https//www.tcsid.com

NEC

Orchestrating a brighter world

NECは、安全・安心・公平・効率という社会価値を創造し、
誰もが人間性を十分に発揮できる持続可能な社会の実現を目指します。

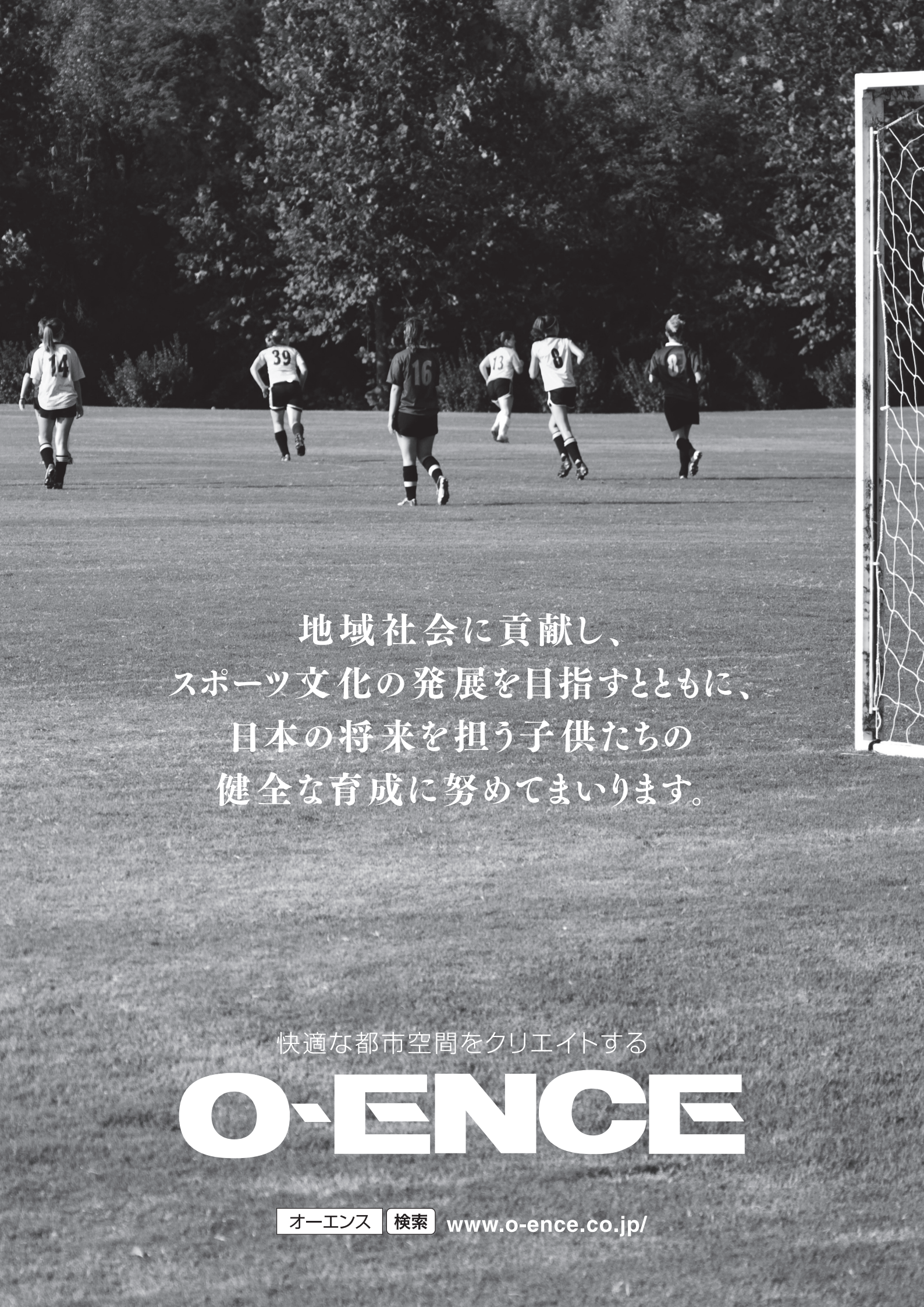
地域社会に貢献し、
スポーツ文化の発展を目指すとともに、
日本の将来を担う子供たちの
健全な育成に努めてまいります。
快適な都市空間をクリエイトする
O-ENCE
オーエンス 検索 www.o-ence.co.jp/

HOUSECOM

ハウスコムは
スポーツの力を
信じています。

住まいを通して
人を幸せにする
世界を創る。

ハウスコムは、「住まいを通して人を幸せにする世界を創る」というミッションのもと、不動産賃貸仲介サービス業を行っている会社です。
地域とともに成長し、たくさんの方を笑顔にする企業を目指してまいります。

[本社] 〒108-0075 東京都港区港南2-16-1 品川イーストワンタワー9階
TEL：03-6717-6900　FAX：03-6717-6901

[事業内容] 不動産賃貸建物の仲介・管理業務・損害保険代理業
国土交通大臣免許(5)第6094号　東京証券取引所 プライム市場（コード3275）

JPX PRIME TOKYO

全国204店舗
※2023年3月現在
（ハウスコム直営203店舗・FC1店舗）

ハウスコムのホームページでは、お部屋さがし以外にも当社の取り組みを紹介しています

https://www.housecom.jp/　ハウスコム

ハウスコム株式会社

ZENKO'S Smile

東京都障害者ｽﾎﾟｰﾂ大会を応援しています

ZENKOグループはクオリティの高いセキュリティ関連業務に日々取り組んでいます

ZENKO
株式会社ゼンコー
since 1987

2015年女子硬式野球ﾁｰﾑZENKO BEAMS創設

ZENKOグループは『夢の実現に向かって頑張っている人』を応援しています

歌手、俳優等を目指す人達も働きながらそれぞれのステージで頑張っています

東京の地下鉄をすべての人に便利に安心してご利用いただくために

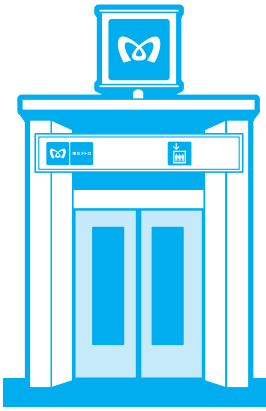

東京メトロでは、
視覚に障がいのあるお客様や車いすをご利用のお客様、ご高齢のお客様などが安心してご利用していただけるよう、さまざまな鉄道サービスの取組みを実施しています。

東京メトロ 駅街かける

「shikAI」の導入

視覚障がい者の方に安心して駅をご利用いただくことを目的に、リンクス(株)の開発するナビゲーションシステム「shikAI」の実用化検証を行い、視覚障がい者のご利用が多い駅を中心に導入しました。点字ブロックにQRコードを設置し、専用アプリで認識しながら目的地まで進む方向や距離を音声で案内します。

ことばでわかる駅情報

「認定NPO法人 ことばの道案内」と連携して、当社の駅の主要出入口からホームまでの案内ルートをテキスト情報として作成し、ホームページなどで公開しています。また、テキスト化した案内ルートは、スマートフォンなどを用いて音声として再生することができます。

現地調査の様子―視覚障がい者の方が調査に参加

「スムーズメトロ」の提供

車いすなどをご利用のお客様をはじめ、すべてのお客様が駅構内を円滑に異動できるように、駅構内のバリアフリー移動経路、ホームと車両床面の段差・隙間および車いす対応トイレなどに関する情報をわかりやすくお届けするWebサービス「スムーズメトロ」を提供しています。

アクセスは
こちらから！

https://www.smoothmetro.jp/

https://www.tokyometro.jp/

東京メトロ 東京地下鉄株式会社

東京の物流を支えるトラックターミナル

京浜トラックターミナル

京浜トラックターミナル ｜ 板橋トラックターミナル ｜ 足立トラックターミナル ｜ 葛西トラックターミナル

物流を支える、未来を創る。

JMT 日本自動車ターミナル株式会社
Japan Motor Terminal Co.,Ltd.

空間に思いを馳せ、人々の笑顔を創造する。

東京都競馬グループでは、これからも「空間に思いを馳せ、人々の笑顔を創造する。」という企業理念のもと、訪れるすべての人々が心昂(たかぶ)る感動空間の提供を通じて、地域・社会への貢献を行ってまいります。

東京都競馬株式会社　TOKYOTOKEIBA Co.,Ltd.

https://www.tokyotokeiba.co.jp/

東京都競馬グループは第 24 回東京都障害者スポーツ大会を応援しています。

祝　第24回東京都障害者スポーツ大会

環境と人間とのすてきな関係
時代のテーマが私たちのテーマです

人にとっての環境といっても、自然あり街あり、住居ありビルあり、
実にさまざまです。しかし、そうしたあらゆる現場で同様に
叫ばれているのが、“環境と人とのより良い調和を”ということです。
この課題は、未来に向かってますます重視されていくことでしょう。
そうしたなかで、日進産業が携わっているのは、空間という日常環境。
ビジネス空間・住環境の快適性を実現することで、
少しでも社会にゆとりや豊かさを提供できたらと考えます。

設備保守管理　総合清掃業務　施設警備業務　サービス業務
環境衛生業務　マンション管理　不動産賃貸管理　給食業務　工事等

総合ビルメンテナンス
株式会社　日進産業

本社　東京都中央区入船一丁目４番１０号

TEL：０３（３５５１）0457　　FAX：０３（３５５１）４８７５

挑戦するアスリートの
みなさまにエールをおくります。

公共施設の管理運営を
もっと安全に！
　　もっと快適に！

■指定管理・PFI・PPP 事業
■設備遠隔監視
■ビル管理・舞台管理

SAIO

株式会社 サイオー

INTERNET OF BUILDING SERVICE

お問い合せ先

〒330-0064　埼玉県さいたま市浦和区岸町 7-12-4

TEL　048-710-5588/ FAX　048-710-5577
MAIL：honsha@saio.co.jp　　http:www.saio.co.jp

祝 第24回東京都障害者スポーツ大会

東京都弘済会はこれからも
障害者スポーツを応援します。

一般財団法人 東京都弘済会は、東京都政の円滑な運営に協力し、都政における都民の便宜を増進し、及び高齢者・障害者等の福祉の増進を図ることにより、都民福祉の向上に寄与すること、並びに東京都及び特別区の退職者等の福利厚生に資することを目的としています。

【主な事業】

◇高齢者・障害者等福祉事業

東京健康増進歩こう会、駒沢公園歩こう会、いきいきトレッキングクラブ、いきいき寄席、いきいき講演会、障害者のための「ふれあいコンサート」（協賛）、ふれあいミニコンサート（都響出演）、ふれあい劇場（出前演芸会）、障害者等施設の生産品購入、在宅介護者に対する支援事業など

◇都政ＰＲ等事業　東京まち見学会（街歩きを楽しみながら東京の魅力を発見）

◇損害保険の代理業務

自動車保険・火災保険などの損害保険の取扱い及び有料介護施設の紹介

◇工事関係標準仕様書・諸用紙類等の販売

令和５年度には、新たに、「いきいきトレッキングクラブ」を年１０回程度開催するとともに、東京健康増進歩こう会と東京まち見学会の実施回数を増やすほか、駒沢公園歩こう会では、ウォーキング講座を年２回開催します。

一般財団法人 東京都弘済会

〒104-0043　東京都中央区湊１－１２－１１　八重洲第七長岡ビル4階

TEL　03-3551-0301（総務）　03-3551-1101（公益）

03-3551-0180(保険)　FAX　03-3551-0678

祝　第 24 回東京都障害者スポーツ大会

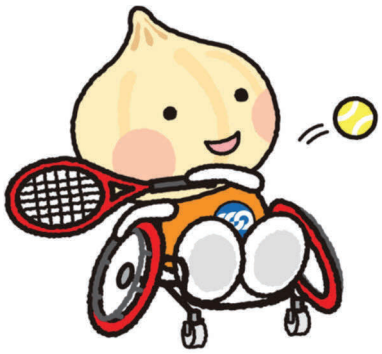

- パラスポーツを通じて、誰もが尊重し合う共生社会の実現をめざします。
- パラスポーツを通じて、誰もが夢を追い続けることができる社会づくりをめざします。
- パラスポーツを通じて、心のバリアをなくし誰もが暮らしやすいまちづくりをめざします。

連合東京　なんでも労働相談ダイヤル

仕事での不安や悩み…ひとりで抱え込まずに　（受付：平日 9:30～17:30）

フリーダイヤル　いこうよ　れんごうに

☎ 0120-154-052

LINE はこちら

秘密厳守・相談無料　携帯電話・スマートフォンからでもＯＫ！

第24回日本ボッチャ選手権大会 BC2クラス第3位
株式会社CAC Holdings所属
佐藤駿（さとう・しゅん）選手

ボッチャで熱く盛り上がろう！

Let's have fun
BOCCIA

ボッチャはジャックボール（目標球）と呼ばれる白いボールに、赤・青の
それぞれのボールをいかに多く近づけられるかを競うシンプルな競技です。
そして、障害の有無や老若男女関係なく、誰もが楽しめる
ユニバーサルスポーツです。
私たちCACグループは、誰もが楽しめるスポーツであるボッチャには
世界を変える、未来を変える力があると信じ、
ボッチャの普及・支援活動に取り組んでいます。

ボール間の距離測定アプリ「ボッチャメジャー」を開発。ダウンロードはこちら！
※Android OS5.0 以降で対応。iOS には対応しておりません。

ボッチャ用具 寄贈プロジェクト
レクリエーションやスポーツとしてボッチャを推進したいと考えている国内の非営利団体・法人、学校などに対し、用具を寄贈。またボッチャ講習会を開催し、普及活動に取り組んでいます。

ボッチャ大会「CACカップ」を開催
都内の特別支援学校に通う生徒を対象にしたボッチャ交流戦「CACカップ」を開催。CACグループ社員自らが企画、運営を行っています。

ITサービスで 世界を変える、未来を変える。
私たちCACグループは、ITサービスを国内外で展開している企業グループです。www.cac-holdings.com

CAC
株式会社 CAC Holdings

Be yourself.

Be different.

PwC Japanグループは障がい者アスリートの挑戦を応援します。

PwC Japanグループではデュアルキャリアを支援しています。
現在グループには14人の障がい者アスリートが所属し、スポーツそしてビジネスの世界で自らを信じ、多くの壁を乗り越え、可能性に挑戦し続けています。

2012年より地域社会に対する活動の一環として、関東・関西の小学校・中学校を中心に幅広く、車いすバスケットボール体験会を開催しています。
体験会では、車いすバスケットボールの楽しさとともに、障がい者アスリートの挑戦し続ける姿を通じて、自分の中の可能性を最大限生かすことやチームワークの大切さ、インクルーシブな視点を伝えることを目標にしています。

PwC Japanグループ

PwCあらた有限責任監査法人　PwC京都監査法人　PwCコンサルティング合同会社　PwCアドバイザリー合同会社
PwC税理士法人　PwC弁護士法人

PwC Japanグループは、日本におけるPwCグローバルネットワークのメンバーファームおよびそれらの関連会社（PwCあらた有限責任監査法人、PwC京都監査法人、PwCコンサルティング合同会社、PwCアドバイザリー合同会社、PwC税理士法人、PwC弁護士法人を含む）の総称です。各法人は独立して事業を行い、相互に連携をとりながら、監査およびアシュアランス、コンサルティング、ディールアドバイザリー、税務、法務のサービスをクライアントに提供しています。

pwc

© 2023 PwC. All rights reserved. PwC refers to the PwC network member firms and/or their specified subsidiaries in Japan, and may sometimes refer to the PwC network. Each of such firms and subsidiaries is a separate legal entity. Please see www.pwc.com/structure for further details.

あなたのための、ＤＸでありたい。

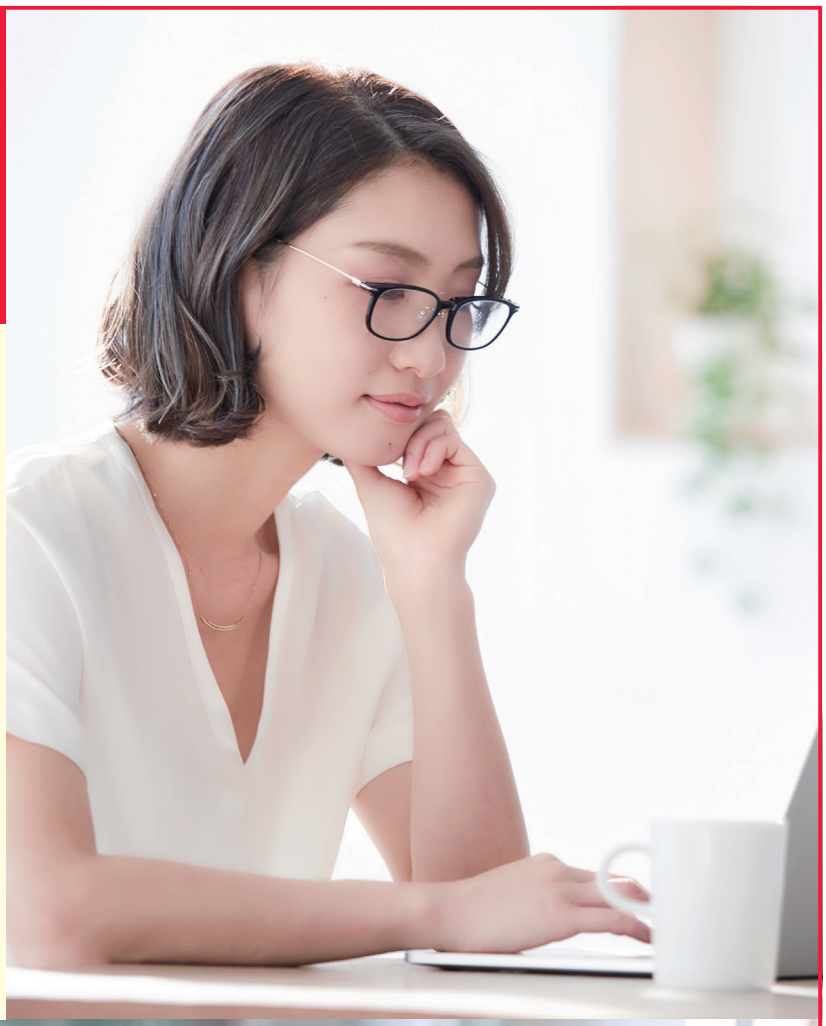

DXという言葉がなかった時代から、

デジタルでビジネスの仕組みを変えてきた大塚商会。

テレワークやAIの活用、紙文書の電子化など、

新しい働き方を時代に先駆けて自ら取り入れ、

体感し、お客様に提案してきました。

あなたのビジネスの現場で、

ほんとうに役に立つ生きたソリューションを。

それが、大塚商会のめざすDXです。

あなたのビジネスに、大塚商会の提案力と対応力を。

https://www.otsuka-shokai.co.jp/products/lp/multiple/office/

大塚商会

お客様に寄り添って 60th ANNIVERSARY

株式会社大塚商会　東京本社：〒102-8573 東京都千代田区飯田橋2-18-4　札幌・仙台・名古屋・京都・大阪・神戸・広島・福岡

一生ものの、姿勢をつくる。

東京女子体育大学
東京女子体育短期大学

大学／体育学部体育学科　短期大学／こどもスポーツ教育学科

HP

〒186-8668
東京都国立市富士見台４-３０-１　Tel：042-572-4131（代）　https://www.twcpe.ac.jp/

第24回
東京都障害者スポーツ大会
を応援します

一般社団法人東京都馬主会
株式会社ブリヂストン
公益財団法人日本チャリティ協会
社会福祉法人はばたき
東京障がい者バドミントン連盟
東京福祉大学・大学院
二幸産業株式会社
あおば損害調査株式会社
日本カルミック株式会社
公益財団法人東京都人権啓発センター
ライフネット生命保険株式会社
BRAIN
サントリービバレッジソリューション株式会社
一般社団法人東京都交友会
コカ・コーラボトラーズジャパン株式会社

あらかじめ守る、という考え方。

Health Bright

ヘルスブライト

ヘルスブライトは、化学物質過敏症の小さなお子さんへの
思いからスタートした、環境改善コーティングのブランドです。
大切な人が過ごす場所をもっと安心に、誰もが触れる面をさらに安全に。
その実現のため、丁寧な施工と天然ミネラル100%にこだわっています。
公共施設、商業施設、オフィス、病院、学校、車両など、多くの場所で採用されているのも
きっと同じ思いから。ヘルスブライトは、あなたの大切な人のそばにいて、
守り続ける存在でありたいと願っています。

抗菌・抗ウイルスコーティングサービス

広友サービス株式会社

https://www.koyou-service.co.jp/

抗菌・抗ウイルス・VOC分解・消臭・防カビ・防汚、ヘルスブライト

株式会社インフォファーム　https://www.healthbrightevolution.jp

公益社団法人
東京聴覚障害者総合支援機構
東京都聴覚障害者連盟

〒150-0011　東京都渋谷区東1-23-3
東京都聴覚障害者自立支援センター内
TEL：03-5464-6055　　FAX：03-5464-6057
URL:http：//www.tfd.deaf.tokyo

祝　第24回東京都障害者スポーツ大会

公益社団法人　東京都盲人福祉協会
〒169-0075
東京都新宿区高田馬場1-9-23
電話　03-3208-9001
Ｆａｘ　03-3208-9005
Ｅ－mail：info@tomoukyo.or.jp

祝 東京都障害者スポーツ大会

個人競技

サウンドテーブルテニス（身体部門）
アーチェリー（身体部門）
陸上競技（知的部門）
水泳（身体・知的部門）
フライングディスク（身体・知的・精神部門）
ボッチャ（身体部門）
ボウリング（知的部門）
卓球（身体・知的・精神部門）
陸上競技（身体・精神部門）
スポーツの集い（知的部門）

団体競技

ソフトボール（知的部門）
バスケットボール（知的部門）
サッカー（知的部門）
バレーボール（知的部門）
フットソフトボール（知的部門）
グランドソフトボール（身体部門）
車いすバスケットボール（身体部門）
バレーボール（精神部門）
バレーボール（身体部門）

ベストを尽くそう！
楽しもう！

矢口・品川・青鳥・田園調布・港・久我山青光・青山・中野・済美・足立・墨田・城東・江東・白鷺・花畑・鹿本・臨海青海・水元・葛飾・高島・板橋・石神井・王子・練馬・筑波大学附属大塚・旭出・府中けやきの森・調布・多摩桜の丘・八王子西・七生・八王子・町田の丘・田無・小金井・羽村・あきる野・東久留米・武蔵台・東京学芸大学附属

東京都知的障害特別支援学校ＰＴＡ連合

祝　東京都障害者スポーツ大会

投てきが困難な方用の補助具
HaSaS「ハサス」

一般社団法人
東京都肢体不自由児者
父母の会連合会

東京都豊島区西池袋４－３－１２
TEL　03-5956-3335　FAX　03-5956-3336
URL　http://www.toushiren.or.jp
E-mail　toushiren@toushiren.or.jp

「ハンドアーチェリー」は第19回全国障害者スポーツ大会「いきいき茨城ゆめ大会」においてオープン競技として採用されました

ハンドアーチェリー　検索

祝 東京都障害者スポーツ大会

当社はこれからも障害者スポーツを応援してまいります。

当社は東京都職員・教職員・人材支援事業団の退職会員及びご家族の福利厚生に寄与するため設立された損害保険・生命保険代理店です。

お問い合わせは
（一財）東京都人材支援事業団指定幹事損害保険代理店
退職会員保険事業事務受託会社
株式会社 東京エイドセンター

詳しくは web で →
東京エイド 検索

ボランティア・イベント等 …… 03-5381-8452
自動車保険 …… 0120-615-810
火災保険等 …… 0120-973-148
生命保険 …… 0120-206-810

祝 東京都障害者スポーツ大会

社会福祉法人 **東京福祉会**

東京福祉会では、直営斎場での葬儀はもちろん、
首都圏の斎場、寺院、集会場、自宅等での葬儀も承ります。

東京福祉会
直営斎場

本部・道灌山会館
〒113-0022
文京区千駄木3-52-1
03-3823-1192
JR・東京メトロ千代田線
「西日暮里」駅より徒歩7分

江古田斎場
〒176-0004
練馬区小竹町1-61-1
03-3958-1192
西武池袋線「江古田」駅
北口より徒歩3分

ホール多摩国立
〒186-0011
国立市谷保892-1
042-572-7833
JR中央線「国立駅」または
JR南武線「谷保駅」よりバス
「多摩青果市場前」下車
徒歩5分

おかげさまで創立100周年～さらに前へ

社会福祉法人 **東京福祉会**

道灌山会館　江古田斎場　ホール多摩国立

●葬儀に関わる相談・費用・式場のことなら

フリーダイヤル **0120-62-1192** 24時間受付 年中無休

http://www.fukushikai.com　東京福祉会　検索

祝　第24回東京都障害者スポーツ大会

（有）東京福祉企画では皆様に社会福祉事業やボランティア活動に
安心して取り組んでいただくための保険を多数ご用意しております。

取扱商品　以下の2点は都内区市町村社会福祉協議会の窓口で手続きができます。

- ボランティア保険…　ボランティア活動中のボランティア自身のけがに対する補償
  およびボランティアが賠償責任を負った時の補償
- 行事保険…　福祉活動・ボランティア活動・市民活動の一環として行う行事参加者の
  けがに対する補償と主催者が賠償責任を負った時の補償

上記のほか、社会福祉施設・事業者・団体等に関わる保険を扱っています。
詳しくは当社ウェブサイトをご覧ください。

有限会社　東京福祉企画
〒162－0825
東京都新宿区神楽坂1－2　研究社英語センタービル3階
TEL　03－3268－0910　　FAX　03－3268－8832
URL　http://www.tokyo-fk.com/

株式会社 グロリア ツアーズ

グロリアツアーズは障害者スポーツをサポートします！

競技団体の皆様

国内外の大会や遠征における準備・運営から輸送手配まで
お困りのことがあればご相談承ります。

株式会社グロリアツアーズ　障害者スポーツデスク
〒107-0062 東京都港区南青山5-4-30 CNACビル2階
TEL：03-6826-3434 FAX：03-6826-5535 URL：www.gloria-tours.jp

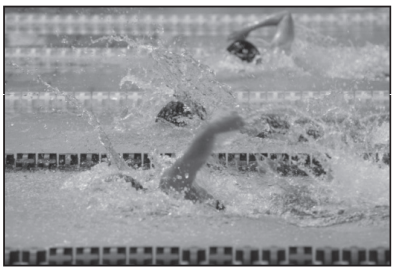

「夢、感動、チャレンジ」

名鉄観光はスポーツをする人をサポートします

名鉄グループの幅広いネットワークで一翼を担います

名鉄観光

お得な宿泊プラン まいやど http://www.myyado.com/
〒160－0023 東京都新宿区西新宿1－19－8
TEL03－3343－0631・FAX03－3348－2934
E-MAIL：shinjuku@mwt.co.jp

祝　第24回東京都障害者スポーツ大会

お客様の用途に応じたバスをご用意しております

海へ！山へ！温泉へ！

旅行のお手配承ります、お気軽にご相談下さい

※25名乗りマイクロバスから最大53名（補助席含む）の大型バスまでご用意いたしております。またリフト付大型車を用意、後部に完全収納型リフトを搭載。最大8台の車椅子がご乗車できます。

京王自動車バスサービス株式会社

TEL042-670-3671
FAX042-670-3672

グッド・リッチ株式会社は、東京都障害者スポーツ大会の大会記念メダル（金・銀・銅・参加賞）の製作をはじめ各種イベントグッズ・オリジナルグッズの製作をしています。

記念バッチ　大会カップ　Tシャツ　タオル　文具　等

オリジナルグッズ製作の際は、是非お問い合わせ下さい

人生いきいき 記念品のお手伝い

グッド・リッチ株式会社

https://www.goodrich.tokyo/

TEL 03-3862-0748
FAX 03-3862-0749

担当：大久保

REACH BEYOND

今の自分を超えることは、簡単じゃない。

目標に向かって挑戦し続けても、前に進めない不安。それでも諦めない人には、
どんな景色が見えているのか。認め合える競争相手、信頼できる仲間、自分を見つめ直す時間…
そこには、きっと、さらに先へ進み続けるための何かがある。私たちも寄り添い、
一緒に越えていくために、新しい想いとメッセージを届けたい。性別や年齢、立場に関係なく、
挑戦し続ける気持ちを持ち続ける人たちへ。さぁ、一緒に越えていこう。

いつも、その先に向かって。

mizuno.jp 0120-320-799

MIZUNO

Senoh

スポーツと健康の
未来を創る。

夢の舞台に挑む
アスリートたちの躍動を、最大限に引き出すために。
セノーは100年を超える歴史で
培ってきたあらゆる技術と経験を集結。
最高峰の品質を求めた
スポーツ器具でサポートしています。
すべてのアスリートたちと同じように、
セノーもさらなる高みをめざして。
最高のプレーを支える器具にも
ぜひご注目ください。

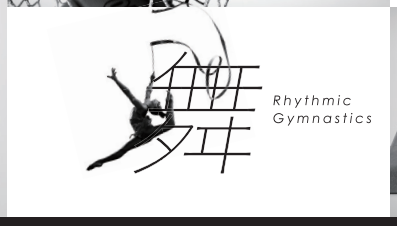

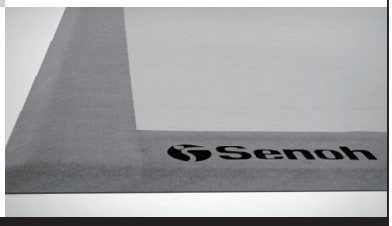

Senoh セノー株式会社 〒270-2214 千葉県松戸市松飛台250 Tel:047-311-3511 Fax:047-311-3515 https://www.senoh.jp

一緒に夢をかなえよう！

～ Make Dream's come true together ～

東京都知的障がい者サッカー連盟

TOKYO－FID

会長　村上英子

https://tokyo-fid.jimdofree.com

第24回東京都障害者スポーツ大会を応援いたします。

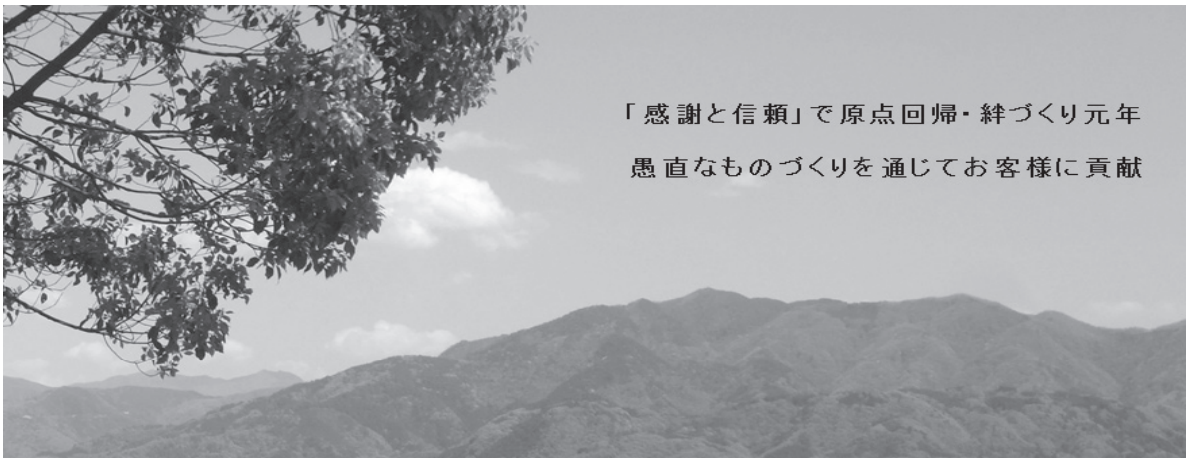

システム開発・情報機器販売・技術者派遣の御用命がありましたら、ご相談ください。

葉月システム株式会社
330-0843 埼玉県さいたま市大宮区吉敷町1-103 大宮大鷹ビル301
TEL 048-650-8210
FAX 048-650-8203
www.hazukisystem.com

Hazuki System

東京都障害者スポーツ大会を応援しています！

つなげるテレビ。

東京のアレコレを解決する会社でありたい。
いろんな声に耳を傾け、想いをつなぎ、
ほっとする暮らしや素敵な未来を、一緒になって創りたい。
東京のテレビ局として。

多様性を 伝える ツナゲル。

東京メトロポリタンテレビジョン株式会社

番組に関するご意見・ご感想は　TEL **0570-070-009** 受付時間 9:00～19:00(土日祝は18:00まで)

ブラインドスポーツクラブ『乃木坂ナイツ』見えない世界が見えてくる!!

講演会、体験会、イベントなどで、様々な視覚障碍者スポーツの普及啓発を引き受けます。
体験、見学、取材などもいつでも気軽にご連絡ください。

選手、サポーターも大募集中！

“水曜の夜は乃木坂”
活動日：毎週水曜19:30~21:30
練習場所：都立青山公園
（乃木坂駅徒歩３分）
※港区スポーツセンター、東京都障害者総合スポーツセンターでも活動しています。

チームブログQR
代表：葭原滋男
お問い合わせ
nogizaka_knights@yahoo.co.jp

東京都障害者スポーツ大会を応援しています。

全国障害者スポーツ大会にて**6回連続採用**
（2015～2022年）

屋内専用

視覚障害者歩行誘導ソフトマット
歩導くん ガイドウェイ

https://guideway.jp/

▼ 誰もが自由に移動できる空間を作る誘導マットです。導入済みスポーツ施設 続々！ ▼

函館アリーナ
奥州市総合体育館Zアリーナ
さいたま市記念総合体育館
東京都障害者総合スポーツセンター
津市産業・スポーツセンター サオリーナ
大阪市長居障がい者スポーツセンター
和歌山ビッグ愛
北九州市障害者スポーツセンター アレアス
日高市文化体育館ひだかアリーナ　など

錦城護謨株式会社（きんじょうごむ）
大阪府八尾市跡部北の町1丁目4番25号

バリアフリー推進課
072-992-2328
info_bf@kinjogomu.jp

パラスポーツの取り組みは
こちらからご覧いただけます。
http://www.kinjogomu.jp/welfare/paraspo.html

このようなお困り事に
心当たりがある方に・・・

病気やケガが絶えない・・・
成人病や生活習慣病に備えたい・・・
他人の物を壊してしまった・・・
虐待・雇用現場での差別など
人に相談しにくい悩みがある・・・

障がいのある方とそのご家族へ

ぜんちの
あんしん保険
少額短期健康総合保険（無告知型）2019年創設

・最高日額1万円
・個人賠償責任補償
・弁護士費用補償
・安心サポート

知的障がい・
発達障がい、ダウン症、
てんかんのある方、
ご家族に

特別支援教育を必要とされている方へ

ぜんちの
こども傷害保険
権利擁護補償付傷害保険 2019年創設

・入院・通院を日額保障
・個人賠償責任補償
・トラブルに巻き込まれた際、
弁護士がサポート

弁護士が
全面的に
サポート

※ご契約にあたっては必ず「ご契約に際しての重要事項」「約款」東京海上日動の「重要事項説明書」をよくお読みください。
ご不明な点等がある場合には、ぜんち共済株式会社までお問い合わせください。

詳しい資料のご請求・お問合せはこちら

【2022年5月作成 22-TC00934】

〒102-0073 東京都千代田区九段北3-2-5 九段北325ビル4階
0120-322-150　平日10時～16時/土日・祝日・年末年始を除
＜URL:http://www.z-kyosai.com/

ぜんち共済株式会社
関東財務局長（少額短期保険）第14号

第24回東京都障害者スポーツ大会を応援します

東京都生活協同組合連合会は、
地域生協、職域生協、医療生協、大学生協など
東京都内 69 の生活協同組合で構成されています

東京の生協は、災害復興支援や地域の見守り活動、食の安全・安心、消費者被害の防止など、誰もが安心して暮らし続けていくための地域活動やネットワークづくりに取り組んでいます。また、中野の東京都生協連会館では、貸会議室を他団体や地域の方々に広くご利用いただいています。

貸会議室

東京都生協連会館 （中野駅南口7分）

東京都生活協同組合連合会

〒164-0011　東京都中野区中央 5-41-18　東京都生協連会館

電話03－3383－7800　　https://www.coop-toren.or.jp/

第24回東京都障害者スポーツ大会を応援します

目的

一般社団法人東京労働者福祉協議会は、東京地域における労働者福祉運動を総合的に推進し、すべての働く人の幸せ・豊かさと安心・共生の福祉社会実現をはかることを目的としています。

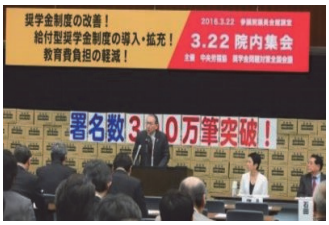

事業

1．勤労者福祉、社会保障制度の向上を目指す運動に参画し、国民福祉の充実を図る事業
2．勤労者福祉に関する要求実現の取りまとめと、関係自治体等への要請に関する事業
3．文化・体育の向上に関する事業
4．労働団体、関係福祉事業団体との連携強化及び事業発展のための事業
5．海外諸国の社会保障や勤労者福祉等に関する調査・研究と啓発に関する事業
6．その他法人の目的を達成するために必要な事業

一般社団法人東京労働者福祉協議会

東京都港区芝5－26－30専売ビル5階
電話03－5484－6029
http://www.tokyo.rofuku.net/

祝　東京都障害者スポーツ大会

スポーツウエルネス吹矢始めませんか。

スポーツウエルネス吹矢は、誰でも無理なく安全に楽しめるスポーツです。
障がいに応じて補助・固定用具で工夫しながら、今までスポーツに縁のなかった人が、スポーツウエルネス吹矢に出会い、生きがいと目標を見出し、元気に社会参加されています。ぜひ、お近くで見学・体験をしてみてください。
協会ホームページの支部一覧ページを参照ください。

東京都スポーツウエルネス吹矢協会

〒135-0016　東京都江東区東陽4-7-17-512

TEL.03-3649-3529　E-mail　katsu48692@ktj.biglobe.ne.jp
URL　http://www.fukiya.net（一般社団法人 日本スポーツウエルネス吹矢協会）

福祉を照らす。セカイが変わる。

tryangle

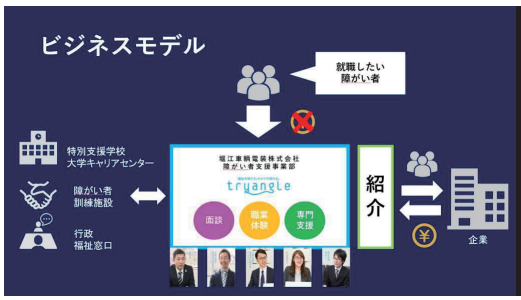

職業紹介
サービス

スポーツ推進
サービス

トライアングルは、堀江車輌電装株式会社 障がい者支援事業部が運営をしており
就職を希望している障がい者への就職サービスや企業向けの障がい者雇用コンサルティング
大学や行政、企業に障がい者理解を促すことを目的とした障がい者スポーツサービス
さらに、自社内での障がい者雇用といった、障がい者を支援する様々な事業を行っています。

お問い合わせこちらまで　０３－５２１３－４７２６
triangle@horie-sharyo.co.jp

夢をつかみたい人につかんでほしい。

＋タンパク質
ゼリー

＋電解質
ドリンク

覚えておいてください。夢に向かってがんばるあなたは、がんばった分だけリスクを抱えています。必要なのは、努力＋メンテナンス。<ボディメンテ>は、植物由来の乳酸菌B240の力であなたの体調管理をサポートします。大切な本番を迎えるあなた。メンテナンスを始めませんか。

飲んでカラダをバリアする※。ボディメンテ

※「バリアする」とは、コンディショニングに欠かせない成分が、いつもと変わらない体調と自分らしさを守ることです。

Otsuka 大塚製薬　お客様相談室 TEL：0120-550708　ボディメンテ公式サイト：https://www.otsuka.co.jp/bdm/

第24回東京都障害者スポーツ大会
協賛団体のご紹介

ライオンズクラブ国際協会　３３０－Ａ地区…　表3
大塚製薬株式会社…… 58
有限会社ジーワーク…… 60
株式会社モルテン…… 61
株式会社Ｄ＆Ｍ…… 62
ナガセケンコー株式会社…… 63
株式会社ビヨンド…… 64
伊藤忠商事株式会社…… 65
日本卓球株式会社…… 66
ナショナルハット株式会社…… 67
生活協同組合コープみらい…… 68
学校法人帝京大学…… 69
公益財団法人鉄道弘済会 義肢装具サポートセンター …… 70
清水建設株式会社…… 71
富士瓦斯株式会社…… 72
東京都国民健康保険団体連合会…… 72
ラムラショッピングセンター／株式会社セントラルプラザ … 73
株式会社多摩流通…… 73
一般社団法人東京都LPガス協会 …… 74
株式会社大塚商会…… 74
株式会社都政新報社…… 74
社会福祉法人 豊芯会ふれあいファクトリー … 75
東京馬場先門ライオンズクラブ…… 75
ヤマハ発動機株式会社…… 75
野々屋…… 75
株式会社フォレスト…… 75
株式会社トリデ…… 75
株式会社小山商会…… 75
フルテック株式会社　国立営業所…… 76
有限会社エックスワン…… 76
株式会社草庵…… 76
有限会社アーネストジャパン…… 76
株式会社指田園…… 76
株式会社松竹園…… 76
大都建設工業株式会社…… 76
井上事務機事務用品株式会社…… 76
日本エンドレス株式会社…… 77
伊藤スポーツ…… 77
株式会社高橋運動具店…… 77
一般社団法人東京バス協会…… 77
有限会社ジャパンリハビリテーションエンジニアリング… 77
HI-GOLD TOKYO BASE …… 77
日賑グローバル株式会社 …… 77
有限会社栄五家 …… 77
サントリービバレッジソリューション株式会社 … 44
一般社団法人東京都交友会…… 44
コカ・コーラボトラーズジャパン株式会社 …… 44

祝　第24回　東京都障害者スポーツ大会

感動をありがとう
夢に向かうアスリートを応援します

防水・塗装・大規模修繕・各種リフォーム工事

有限会社 ジーワーク

建設部	許可番号	国土交通大臣許可	(般-1)第27475号
不動産部	免許番号	東京都知事	(1)　第106678号

東 京 本 社 ： 東京都国立市富士見台3-6-24
横浜営業所 ： 神奈川県横浜市中区住吉町5-64-1 VELUTINA馬車道311
小平営業所 ： 東京都小平市美園町1-15-8 滝本ビル2階

0120-64-8788

molten®
For the real game

For the real game

「プレーヤーの技術や意志が100%発揮される時、スポーツは本物になる」
私たちモルテン・ブランドは、この信念をもとに
ボールとスポーツエキップメント・メーカーとして
常に完璧な製品づくりを目指しています。

本大会試合球
ペレーダ5000 芝用
品番 **F5L5000**
国際公認球 検定球
アセンテック 人工皮革 5号球 芝グラウンド用

www.molten.co.jp

たった10秒！すぐに習慣化できる時短ストレッチ

1

トレーニングを持ち運ぶ!
場所、スペース、時間を問わない
「身近トレーニング」

2

強度のバリエーション
最適なトレーニングを
カスタマイズ

3

USAで定番として親しまれる
チューブトレーニングの
ワールドスタンダード！

目的に合わせて、自分にあったトレーニングを！

抵抗力

軽いストレッチ、リハビリにはイエローがお勧めです。ある程度の抵抗力をお求めの方は、レッド以上をお選びください。

Design & Produce by U.S.A.

APTA（米国理学療法士協会）にも認められている信頼ある商品です。

-1	±0	+1	+2
YELLOW ライト	RED ミディアム	GREEN ヘビー	BLUE エクストラヘビー

BEGINNER　強度　ADVANCED

長さ1メートルのお手軽モデル

セラバンド 1mエントリーモデル

セラチューブ 1mエントリーモデル

あらゆる用途に対応の通常モデル

セラバンド 2mモデル

セラチューブ 3mモデル

D&M
株式会社D&M
〒160-0023 東京都新宿区西新宿8-17-1
住友不動産新宿グランドタワー36F TEL.03-6633-6845
https://www.dmsupporter.jp/

セラバンドについて詳しくは
QRよりご確認いただけます。

感動！サプライヤー　ケンコーボール

一九三四年創業以来 八〇年以上にわたり 一心にボールを作り続けてまいりました
これからもスポーツライフに相応しい自信作をお届けしていきます

（公財）全日本軟式野球連盟公認球
ケンコーボール

（公財）日本ソフトテニス連盟公認球
ケンコーソフトテニスボール

（公財）日本ソフトボール協会検定球
ケンコーソフトボール

KENKO
BALL
ケンコーボール
ナガセケンコー株式会社　www.nagase-kenko.com

［東京本社］TEL(03)3614-3501　［大阪営業所］TEL(06)6531-0783　［九州営業所］TEL(092)471-5381　［名古屋営業所］TEL(052)734-8886

「勝者」「強者」「多数」あまたな言葉が世の中を席巻する
「敗者」「弱者」「少数」には光があたることは無いのか？
世界観も価値観さえも様々な背景や状況で移り変わっていく
正しいと思っていたものが誤りとなることも不思議ではない
人と違っていたり変わっていたりすることを恐れずに生きる
本当の強い生き方は周りとの比較では無くあなたの中にある

私達「ビヨンド」は、様々な課題や問題を解決するための啓発活動を支援します。

beyond
株式会社ビヨンド
〒150-0021　東京都渋谷区恵比寿西2-1-10プライムホリグチビル6F
beyond-jp.com

天然のカルシウムと
マグネシウムをカラダに。
ただの水ではない。
エビアン。

フォローしてね！

LINE @evian_jp

@evian_japan

@evianwater

Nittaku®

安全、安心。
抗ウイルス・抗菌仕様 公認球

3スター プレミアム クリーン

安全、安心にプレーを！ その強い想いで開発に取り組み、
国内初の抗ウイルス・抗菌効果を持つ『3スター プレミアム クリーン』が誕生しました。
ボールの表面を清潔に保つ『メディカルナノコート※』により、抗ウイルス・抗菌効果が長期持続。
選手はもとより、大会運営に携わる皆さまにも安心を提供します。

■3スター プレミアム クリーン
3-STAR PREMIUM CLEAN

¥1,188（税抜 ¥1,080）

NB-1700

MADE IN JAPAN

CLEAN+ 抗ウイルス・抗菌 Nittaku

※『メディカルナノコート』とは…粒形10ナノメートル未満のシングルナノの様々な機能性無機材料を均一にコーティングする独自技術により表面を清潔に保つ抗ウイルス・抗菌コーティングです（第三者機関による、長期間の効果実証データ有り）

日本卓球株式会社
https://www.nittaku.com

スポーツキャップ総合メーカー
ナショナル NATIONAL HAT CO.,LTD. GOGO
http://www.n-hat.co.jp

本　　社　東京都墨田区石原3丁目31番5号 TEL.03-3624-1461(大代表) FAX.03-3626-2301(代表)
物流センター　埼玉県越谷市大杉堀向554-3 TEL.0489-76-3001(代表) FAX.0489-74-1777(代表)/商品センター 埼玉県越谷市大杉堀向464-1 TEL.0489-76-3001(代表)/本社工場/埼玉工場/台湾工場/ベトナム工場

コープみらいは、第 24 回東京都障害者スポーツ大会を応援しています！

「コープデリ」でおなじみの
生活協同組合コープみらい
です

コープみらいは、助け合いの組織として SDGs（持続可能な開発目標）が目指す **“誰一人取り残さない”** 社会の実現に向けて、食の安全・安心、子育て・食育、環境、平和など、くらしや地域にある課題と向き合い、地域の人々とともに手を取り合って持続可能な社会を目指しています。
コープみらいは 2023 年 3 月に創立 10 周年を迎えました。
これからも組合員・地域のくらしに貢献していきます。

コープデリの宅配

週に１度、ご自宅までお届けする「ウイークリーコープ」では、食材から日用品、子育てグッズまで、5,000 品目以上をご用意。組合員のみなさんの「こんな商品があったらいいいな」という想いを元に商品を開発・セレクトしています。

◆ さまざまなサポートでくらしをささえます ◆

ふれあい割引

本人または同居のご家族が障がい者手帳をお持ちの方。
※その他に、赤ちゃん割引・子育て割引、シルバー割引制度などがあります。

リーディングサービス・音声注文サービス

視覚障害でカタログを見ることが難しい方に、カタログに記載している商品の説明や注文番号等を音声で案内するサービス。

コープの店舗、福祉事業、その他のサービスや社会的な取り組みなど。

コープみらい

くわしくはコープみらいコーポレートサイトをご覧ください

宅配に関するお問い合わせはこちらから

0120-043-502

受付時間　（営業時間外は自動音声受付ダイヤルで承ります）
月～金 10:00～21:00　土 10:00～17:00（日休み）

帝京大学

TEIKYO

仲間とともに、 スポーツの力で多くの人に感動を

『自分流』で学べる 10 学部

【医学部】医学科　【薬学部】薬学科

【経済学部】経済学科／国際経済学科／地域経済学科／経営学科／観光経営学科　【法学部】法律学科／政治学科

【文学部】日本文化学科／史学科／社会学科／心理学科　【外国語学部】外国語学科／国際日本学科

【教育学部】教育文化学科／初等教育学科

【理工学部】機械・精密システム工学科／航空宇宙工学科／情報電子工学科／バイオサイエンス学科／情報科学科（通信教育課程）

【医療技術学部】視能矯正学科／看護学科／診療放射線学科／臨床検査学科／スポーツ医療学科／柔道整復学科

【福岡医療技術学部】理学療法学科／作業療法学科／看護学科／診療放射線学科／医療技術学科

全国に広がる 5 つのキャンパス

板橋キャンパス／八王子キャンパス／宇都宮キャンパス／福岡キャンパス／霞ヶ関キャンパス

帝京大学ホームページはこちら☞

祝 第24回東京都障害者スポーツ大会

公益財団法人 鉄道弘済会は障害者スポーツを応援しています！

鉄道弘済会は、社会福祉事業を中心に多彩な事業を展開する公益財団法人です。
収益事業で得た益金を公益事業に充当して活動しています。

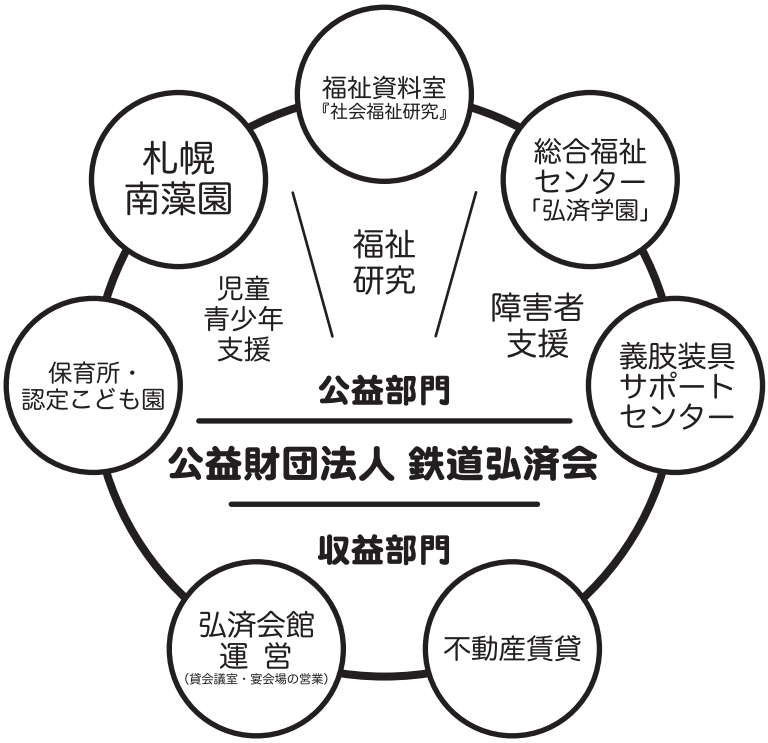

義肢装具サポートセンター

1969年5月に「東京身体障害者福祉センター」として発足し、民間における国内唯一の、義肢装具の製作から義肢装着訓練に至るまで、一貫した諸サービスを提供する総合的なリハビリテーション施設として運営しています。

〒116-0003 東京都荒川区南千住 4-3-3
TEL 03-5615-3315
http://www.kousaikai.or.jp/support/
E-mail:sinsho@kous aikai.or.jp

清水建設は、誰もが暮らしやすい
インクルーシブな社会づくりを目指しています。

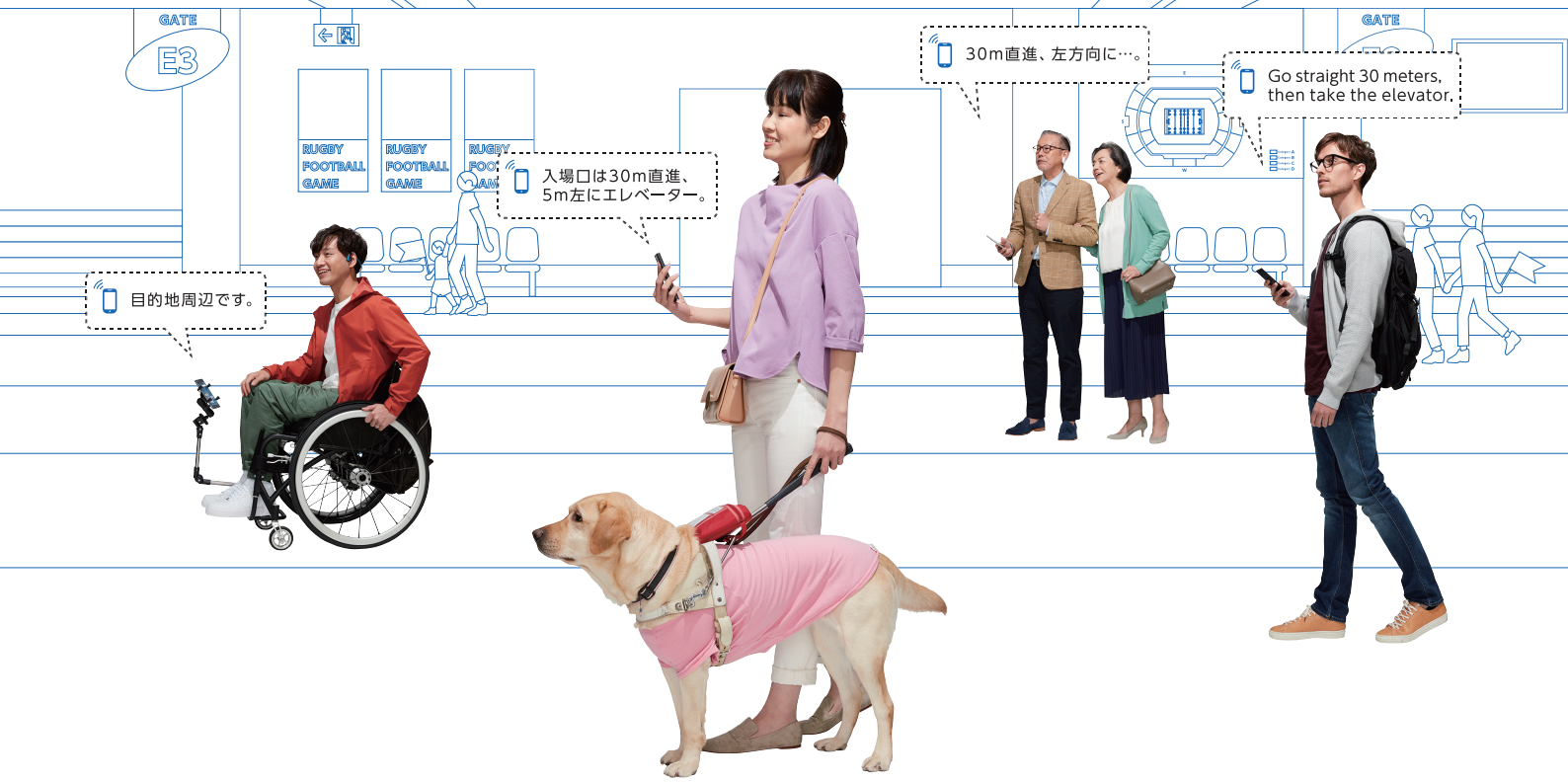

すべての人が活き活きと輝くことのできる、

社会の実現を目指して。

音声ナビゲーションシステム/インクルーシブ・ナビ

スマートフォンを活用し、目的地までの経路を詳細に案内する高精度な音声ナビゲーションシステムを、日本IBM(株)東京基礎研究所と共同開発。バリアフリーな街づくりに向け、視覚障がい者、車いす利用者向けのほか、外国語にも対応します。

インクルーシブな社会 … あらゆる壁をなくして、すべての人が参加できる社会

子どもたちに誇れるしごとを。

SHIMIZU CORPORATION 清水建設

清水建設は持続可能な開発目標（SDGs）を支援しています。
https://www.shimz.co.jp/company/csr/sdgs/

音声ナビゲーションシステム／インクルーシブ・ナビは、下記の施設で利用可能（2023 年 3 月末時点）です。

日本橋室町地区、日本科学未来館、豊洲市場、ミチノテラス豊洲、羽田空港第 1 ターミナル※、
羽田空港第 2 ターミナル※、羽田空港第 3 ターミナル※、清水建設本社

※搭乗ロビー以外の屋内エリアに対応 /iOS のみ対応

Inc Naui

インクルーシブ・ナビ

App Store からダウンロード

Google Play で手に入れよう

Appleと Appleロゴは、米国その他の国で登録された Apple Inc.の商標です。
App Storeは、Apple Inc.のサービスマークです。
■対応機種：iPhone7以降（iPhone SEは対象外）／ iOS10以降

Google Play および Google Playロゴは、Google LLC の商標です。
■対応機種：Android 9.0以降の Bluetooth対応端末

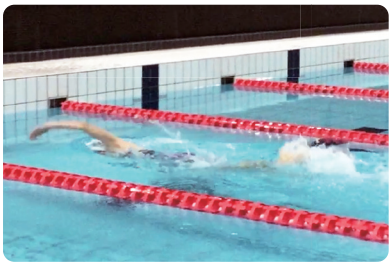

当社LCV事業本部所属
花岡恵梨香選手
競泳（区分 11）

JPSA Japanese Para-Sports Association

清水建設は、日本障がい者スポーツ協会を応援しています

東京都障害者スポーツ大会に情熱のサポートをする。

フジガス

継続は力なり！

富士瓦斯株式会社

『コーポレートサイト：https://www.fujigas.com』
ECサイト：http://www.net-propane.com

〒157-0065　東京都世田谷区上祖師谷4丁目36番16号
TEL　03-3305-3711（代）　FAX　03-3308-7940

祝！ 第24回

東京都障害者スポーツ大会

東京都国民健康保険団体連合会は、諸事業をとおして、
都民の皆様の健康福祉の増進に寄与しています。

本会の主な事業
◆区市町村からの委託による障害者総合支援給付費等の支払
◆区市町村からの委託による介護給付費の審査及び支払並びに介護サービスに関する苦情処理
◆区市町村、国民健康保険組合等からの委託による診療（調剤）報酬の審査及び支払

東京都国民健康保険団体連合会
TOKYO METROPOLITAN NATIONAL HEALTH INSURANCE ORGANIZATION
東京都千代田区飯田橋3-5-1　東京区政会館11階
TEL：03-6238-0011（代）

東京国保　検　索

本会は、国民健康保険法の規定に基づき、保険者が共同して目的を達成するため必要な事業を行うことを目的に設立された公法人です。詳細は、ホームページをご覧ください。

東京都国民健康保険団体連合会ホームページ https://www.tokyo-kokuhoren.or.jp

情報セキュリティマネジメントISO/IEC27001の認証を全ての部門で取得し、個人情報等のセキュリティ対策に万全を期しています。
認証番号：IS 503526 ISO/IEC27001:2013/JIS Q27001:2014

祝　東京都障害者スポーツ大会

飯田橋　RAMLA
ショッピングセンター

お食事・お買い物はラムラで

〒162-0823
東京都新宿区神楽河岸１－１
TEL　03-3235-0181
URL　http://www.ramla.gr.jp/

アクセス
JR【飯田橋駅】改札：東口/西口
地下鉄【飯田橋駅】出入り口：B2b/B5

飯田橋ラムラ　検索

祝　第 24 回東京都障害者スポーツ大会

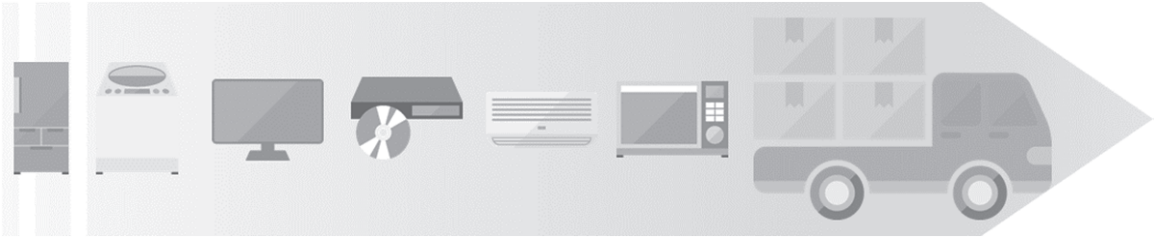

真心で運ぶ

株式会社 多摩流通

http://www.tmr-ltd.co.jp/

LPガス
人と地球にスマイルを

一般社団法人東京都ＬＰガス協会は
東京都障害者スポーツ大会を応援します

LPガスはクリーンで地球に優しく災害に強いエネルギーとして
皆様のお役に立っています

LP ガスについてのご要望、お困りのことなどお気軽にご相談ください

一般社団法人東京都LPガス協会

東京都新宿区新宿 1-36-4　丁子屋ビル４階　TEL 03-5362-3881
お客様相談所　TEL 0120-3883-27

オフィスの「ない」をすぐにお届け!
たのめーる

オフィス用品のことなら、
総合通販サイト「たのめーる」におまかせください。
大塚商会ならではの
PC本体・PC関連商品をはじめ、文具や日用品、
環境対応商品も数多く取りそろえ、
お客様の「困った」を解決します!

税込200円以上の購入で送料無料
200万点以上の品ぞろえ!
当日・翌日お届け!

たのめーる
大塚商会

豊富な品ぞろえのオフィス用品通販なら たのめーる 検索 と検索ください!
https://www.tanomail.com/
株式会社大塚商会　東京本社 〒102-8573 東京都千代田区飯田橋2-18-4
札幌・仙台・名古屋・京都・大阪・神戸・広島・福岡

祝

第 24 回東京都障害者スポーツ大会

ライオンズクラブ国際協会３３０－A 地区 1R-1Z

東京馬場先門ライオンズクラブ

クラブスローガン

「奉仕の心と会員増強」

会長　L佐藤　隆造
幹事　L石川　博衛

事務所
〒103－0013　中央区日本橋人形町 2－10－5 TMA 人形町ビル 6 階
TEL　03－5244－9001　FAX　03－5244－9077

祝　第24回東京都障害者スポーツ大会

みなさん　がんばってください！

もつ焼き・居酒屋　**「野々屋」**

十条駅　南口徒歩３０秒

TEL０３－５９９３－８８０５

廃棄物処理業

リサイクルエキスプレス

株式会社 フォレスト

本　　社　〒121-0836　東京都足立区入谷9-3-17
TEL 03-3896-5168　FAX 03-3896-5163
鳩ヶ谷工場　〒334-0013　埼玉県川口市南鳩ヶ谷3-20-6
TEL 048-287-1213　FAX 048-287-1216
http://www.forest-re.co.jp

先進な廃棄物処理法により
清潔で住みよい街づくりを目指す！
産業・一般廃棄物収集運搬

本　社　〒183-0046　東京都府中市西原町4-17-53
事務所　〒186-0012　東京都国立市泉3-28-1

株式会社　ト　リ　デ

電話　042-576-9750
FAX　042-577-6620

信用と全国ネットでやすらぎをお届けする
寝具のリース・リネンサプライ

株式会社　小 山 商 会

○ 総合寝具リース　○ 病院用寝具
○ ホテルリネンサプライ　○ フードサービス

東京支店　／　東京都大田区矢口1丁目22－13　TEL(03)3758－6601

支店　／　仙台　名古屋　大阪
営業所　／　札幌　青森　盛岡　郡山　北関東　筑波　千葉　静岡　京都　岡山　福岡

技術が開く明日への扉

フルテック株式会社
Fulltech
自動ドア・ステンレスサッシ・分煙システムのご用命は当社まで

フルテック株式会社　国立営業所
〒186-0003 国立市富士見台３丁目23番地５ エクシード国立1F
TEL:042-501-1631　FAX:042-501-1633
URL:http://fulltech1963.com

NEW MEDIA STATION
X-1

雑誌、単行本等の企画編集制作及び出版、
各種広告宣伝の企画制作、イベント企画制作及び運営、
映像・音響作品の企画制作、Webサイトの企画制作、
動画配信コンテンツの企画制作

有限会社エックスワン
〒162-0045　東京都新宿区馬場下町62-13 ヒキタカ早稲田ビル 4F
TEL●03-5273-2526　FAX●03-5273-2516　URL●http://webx1.jp

お弁当を配達いたします
おべんとう
草　庵
東京都北区西ヶ原1−21−2 草庵ビル
Ｔｅｌ03-3905-8885　Ｆａｘ03-3905-8886

こども保険・ペットの保険から飛行船の保険まで
お気軽にご相談・お問い合わせください
生命保険　自動車保険
がん保険　火災保険
医療保険　ペット保険
有限会社 アーネストジャパン
まずはお電話を
☎3962-4470
アーネストジャパン 保険　検索
板橋区大和町29-10 あいおい損保ビル4F

緑を通して社会に貢献する
SASHIDAEN CO.,LTD.
株式会社　指　田　園
〒196-0004 東京都昭島市緑町1−3−13
TEL:042-544-5511　FAX:042-546-0845
URL : http://www.sashidaen.co.jp

レンタルグリーン・グリーンディスプレイ
造園・屋上緑化・贈答販売
株式会社　松竹園
日々の暮らしにプロの手がけるグリーンを！
〒121-0063　東京都足立区東保木間1-6-20
TEL：03-5851-3111　FAX：03-5851-3123
URL：http://shochikuen.co.jp

祝　第24回　東京都障害者スポーツ大会
◇ 創立昭和38年　総合建設業 ◇
大都建設工業株式会社
〒114-0023　東京都北区滝野川１－９－３
ＴＥＬ　０３－３９１７－２２４０
ＦＡＸ　０３－３９１７－２０１７

INOUE OA & OFFICE SUPPLIES
INOUE
井上事務機事務用品株式会社
〒190-0012 立川市曙町3-18-25
Tel：042-524-4575
Fax：042-527-2880
OA機器・事務用品・パソコン本体・周辺機器
ネットワーク環境整備・オフィス家具等販売
オフィスをさらに便利に!!より快適に!!

東京都障害者スポーツ大会を
応援しております！！

レンタルマット・レンタルモップ・使い捨ておしぼり

ENDRESS 日本エンドレス株式会社

(社)日本ダストコントロール協会会員
(社)日本フランチャイズチェーン協会会員

本社
〒175−0081
東京都板橋区新河岸2-7-7エンドレスビル
TEL 03(5383)6777(代)
FAX 03(5997)6800

仙台営業所
〒175−0081
宮城県仙台市泉区泉ヶ丘2-15-11
TEL 022(371)8887
FAX 022(371)8886

URL:http://www.endress.co.jp

スポーツ用品全般・カップ・トロフィー

伊藤スポーツ

親切・丁寧・リーズナブル

ユニフォーム作成・用具関係の御注文等お気軽にご相談下さい。

東京都北区東十条3-14-17　TEL 03-3919-7621
メール：itspitosports@hb.tp1.jp

Takahashi

祝
東京都障害者スポーツ大会

経験と実績をもとに、当社が自信を持ってお勧めする
各種ネット工事・グランド改修工事等承ります

学校指定体育着取扱　　野球のことなら

株式会社 高橋運動具店 ベースボールたかはし

〒183-0022東京都府中市宮西町1-12-1京王線府中駅徒歩2分
TEL042(362)3711(代)　Fax042(360)1924　TEL042(360)3389

祝　第 24 回東京都障害者スポーツ大会

東京バス協会は、
東京都障害者スポーツ大会を
応援しています。

一般社団法人　東京バス協会
〒151-0061
渋谷区初台 1-34-14　初台 TN ビル 1 階
TEL　03-3379-2441
URL　http://www.tokyobus.or.jp

第 24 回東京都障害者スポーツ大会を
応援しております！！

車椅子製造販売・修理
他（国内外・車椅子メーカー取扱店）
㈲ｼﾞｬﾊﾟﾝﾘﾊﾋﾞﾘﾃｰｼｮﾝｴﾝｼﾞﾆｱﾘﾝｸﾞ　(JRE)
208-0013　東京都武蔵村山市大南3-135-13
電話：042-843-6255　FAX：042-843-6254

祝 第24回東京都障害者スポーツ大会

誰もが輝ける未来を！
ダイバーシティマネジメントプロジェクト始動

Nisshin Global
日賑グローバル

〒150-0012
東京都渋谷区広尾2-1-15 TMCｲﾝﾀｰﾅｼｮﾅﾙﾋﾞﾙ 4階
TEL: 03-6450-6632 FAX:03-6427-7729
代表取締役　米山伸郎

祝 第24回東京都障害者スポーツ大会

選手・家族・スタッフのみなさんが
仲間と輝き、互いを称えあえる
大会でありますように

栄五家

イベント企画・制作・運営協力
ミュージシャン・マネージメント
広報・渉外・メディアリレーションズ
info@eigo-ya.net
有限会社 栄五家
長谷川雅宏・三田資子

第24回大会 会場アクセスマップ

●東京体育館

■JR総武線「千駄ヶ谷駅」
■都営大江戸線「国立競技場駅」A4出口
どちらも駅を出てすぐ目の前に東京体育館があります

●駒沢オリンピック公園総合運動場

■東急田園都市線
「駒沢大学駅」より徒歩15分
エレベーター有
■東急バス／恵32(A)・渋11(B)・渋82(C)・等11(D)・等13(E)の各路線
※お車でのご来場はご遠慮ください。

●東京アクアティクスセンター

■電車
・東京メトロ有楽町線「辰巳駅」下車　徒歩10分
・JR京葉線「潮見駅」下車　徒歩15分
・東京臨海高速鉄道りんかい線、JR京葉線「新木場駅」下車　徒歩20分

■都営バス
・錦13　門19　「辰巳団地」下車　徒歩5分

●光が丘公園
①野球場
②練馬区立光が丘体育館

■都営地下鉄大江戸線「光が丘駅」下車
徒歩8分　エレベーター有
■東武東上線「成増駅」エレベーター有
・東京メトロ副都心線・有楽町線「地下鉄成増駅」下車　徒歩15分　エレベーター有
■西武バス　光31　練高01　練高02
「光が丘公園北」下車

●東京ポートボウル

■JR山手線、京浜東北線
「田町駅」東口下車
徒歩6分　エレベーター有
■都営地下鉄三田線、浅草線
「三田駅」下車
A6出口より　徒歩6分
A3・A8出口　エレベーター有

●板橋区立小豆沢体育館
室内競技場

■都営地下鉄三田線
「志村坂上駅」下車　徒歩5分
A3出口エレベーター有

●武蔵野の森総合スポーツプラザ

■京王線「飛田給駅」より　徒歩5分　エレベーター有
■西武多摩川線「多磨駅」より　徒歩20分　スロープ有
■京王バス
・「武蔵小金井駅南口」「調布駅北口」
武91　武93　「浄水場」下車　徒歩15分
・「調布駅北口」「多磨駅」
調33　飛01　「味の素スタジアム入口」又は「味の素スタジアム南」下車
■小田急バス
・「武蔵境駅南口」「狛江駅北口」
境91　「浄水場」下車　徒歩15分

●武蔵野中央公園スポーツ広場

■西武柳沢駅から徒歩20分　エレベーター有
■関東バス　鷹13　鷹21　鷹25「武蔵野中央公園」
下車　徒歩2分
■西武バス　鷹21　鷹22「武蔵野中央公園」
下車　徒歩2分
※駐車場は大変狭いため公共交通機関をご利用ください。

●東京都障害者総合スポーツセンター

■JR埼京線「十条駅」下車　南口より　徒歩10分
スロープ有
■送迎バス　JR王子駅北口・JR池袋駅南口

●東京都多摩障害者スポーツセンター

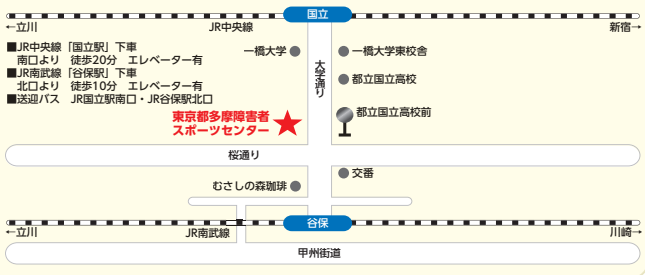

■JR中央線「国立駅」下車
南口より　徒歩20分　エレベーター有
■JR南武線「谷保駅」下車
北口より　徒歩10分　エレベーター有
■送迎バス　JR国立駅南口・JR谷保駅北口

●小金井公園　弓道場

■JR中央線「武蔵小金井駅」下車
・北口バス乗場2・3番から西武バス（A）に乗り
「小金井公園西口」下車
・北口バス乗場4番から関東バス（B）
三鷹駅行に乗り
「江戸東京たてもの園前」「小金井公園前」
「スポーツセンター入口」下車

■JR中央線「東小金井駅」下車
・北口バス乗場からCoCoバス（C）に乗り
「小金井公園入口」「たてもの園入口」下車

■西武新宿線「花小金井駅」下車
・小金井街道に出て「南花小金井」バス停から
西武バス武蔵小金井駅行（D）に乗り
「小金井公園西口」下車

ライオンズクラブは
第24回 東京都障害者スポーツ大会を
全力で応援しています。

世界最大の奉仕団体
ライオンズクラブとは

ライオンズクラブは1917年(大正6年)、アメリカの青年実業家メルビン・ジョーンズによってシカゴで誕生して100年になる全世界で140万人の会員数を擁する世界最大の社会奉仕団体です。

私達ライオンズクラブの会員は、それぞれの地域で住みよい社会を希求する仲間です。感謝と思いやりの心で、地域にボランティアの環を広げ、社会へ恩返しをする集団がライオンズクラブです。
地域の皆様方にご理解とご協力を得ながら相互理解の精神を養い、国内外を問わず、より広い世界で「平和・福祉・環境」に役立つ様々な「支援・育成・啓発」活動を展開しております。

● 主要奉仕活動

青少年健全育成事業
社会福祉・障がい者支援事業
環境保全事業・災害援助事業
国際協調事業・人道主義的事業
献血・献眼・骨髄移植推進事業

● 世界のライオンズクラブの現況 2023年1月現在

地　区	クラブ数	会員数
世界(200ヵ国以上)	49,169	1,379,137
日本(8複合)	2,801	99,769
東京(330-A)	191	5,653

ライオンズクラブのモットー
We Serve
“われわれは奉仕する”

ライオンズクラブ国際協会
330-A 地区キャビネット事務局
一般社団法人東京地区ライオンズ
〒169-0074
東京都新宿区北新宿 1-36-6 ダイナシティ西新宿 1 階
Tel 03-5330-3330　Fax 03-5330-3370
E-mail cab@lions330-a.org　URL http://330a.JP/

会員募集

公益社団法人 東京都障害者スポーツ協会

いつでも・どこでも・いつまでも

～すすめます！　スポーツをもっと身近に～

本協会は、障害者スポーツの振興を通じた共生社会の実現を目指して、様々なスポーツ種目の大会や教室の開催、障害者スポーツのイベントの実施、地域や競技団体への支援、スポーツセンターの運営を行っており、**今年の3月からは新しく東京都パラスポーツトレーニングセンターもオープンしました。**

だれもが、いつでも　どこでも　いつまでも　障害の有無に関係なく、スポーツを楽しむことができる、「スポーツの輪」を広げていくために、**ぜひ一緒に障害者スポーツを盛り上げて行きましょう。**

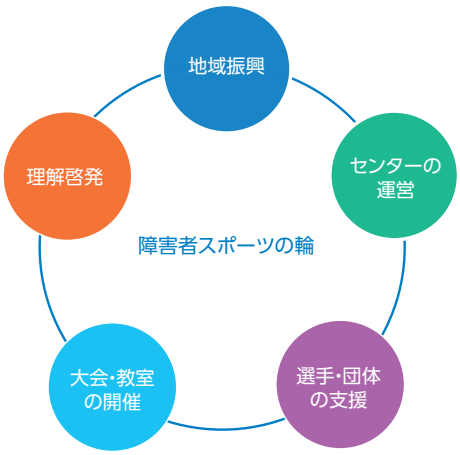

障害者スポーツを一緒に支えていただける会員を募集しています

● 会費について

■個人正会員　1口……10,000円／年
■個人賛助会員　1口……3,000円／年
■団体正会員　1口……500,000円／年
■団体賛助会員　1口……50,000円／年

※個人賛助会員は税務上の優遇措置（税額控除または所得控除）を受けることができます。

● お申し込み方法

下のQRコードより入会のお申し込みをいただけます。会費のお支払方法は、クレジットカードによるお支払、またはコンビニエンスストア・郵便局での払込票でのお支払、銀行振込、現金をお選びいただけます。

【お申し込みページ】　【特典一覧】

● 会員特典

個人会員の方　ノベルティグッズ*、ジュニア用車いすの貸出*、メールマガジン*、広報誌

団体会員の方　体験会・イベントの無償協力*、競技用車いすの貸出、大会観戦会の招待*、企業ボランティアの案内*、広告・HPバナー掲載、広報誌

* マークのついているものは正会員のみの特典となります。特典の詳細につきましては左下のQRコードよりご確認いただけます。

● お問い合わせ

公益社団法人　東京都障害者スポーツ協会
TEL …… 03-5206-5586
FAX…… 03-5206-5587
E-MAIL ‥ portal@tsad.or.jp

令和5年5月1日作成