ジュニア スポーツキャンプ

体育館やプールでスポーツ、ゲームなどをして楽しみます！

場所	当センター体育館・プール・宿泊棟
期間	8月15日(土)～16日(日)
対象	障害児（小・中学生）
定員	15名（定員を超えた場合は、①都内在住・在学者②昨年度の未受講者の順で優先とし、その他は抽選により決定する。）
参加費	1500円（宿泊棟宿泊費として）

《申込方法》

所定の申込用紙及び調査書(コピー可)に必要事項を記入の上センターに持参、またはFAX、郵送にてお申し込み下さい。

（Fax でお申し込みの方は、各自電話での確認をお願いします。また、教室実施前に原本をご持参下さい。）

※電話での申し込みはできません

申込期間：7月2日(木)～7月10日(金)必着

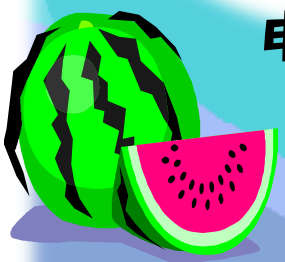

申込み・問合せ先
東京都多摩障害者スポーツセンター

〒186-0003　東京都国立市富士見台2-1-1
TEL　042-573-3811・FAX　042-574-8579
ジュニアスポーツ担当宛

担当　若井・田中・鬼塚